



REALIZZAZIONE DELL'INIZIATIVA DI COLLABORAZIONE NEL SETTORE DELLA FORMAZIONE DEL PERSONALE APPARTENENTE AL PROFILO DI OPERATORE DI POLIZIA LOCALE (POR FSE 2014/2020 – ASSE IV - AZIONE 11.3.3), di cui alla DGR 5679 del 11 ottobre 2016

PROPOSTA PROGETTUALE

Id PRATICA

Calcolato dal sistema

Titolo del progetto formativo

Progetto formativo per gli operatori di polizia locale, denominato:
Centro Servizi di Polizia Urbana in Area Metropolitana (CAMPUS)

Soggetto proponente

Denominazione e ragione sociale

Comune di Milano

Id Operatore Accreditato

precompilato

C.F. - P. Iva

01199250158

Sezione Albo dei soggetti accreditati

Sezione B n. 867 dal 9/4/2015

Indirizzi che Regione Lombardia utilizzerà per le comunicazioni ufficiali relative al progetto

indirizzo e-mail

Plscuola@comune.milano.it

Indirizzo pec

PoliziaLocale@cert.comune.milano.it

Sede legale: indirizzo

Piazza della Scala 2 Milano

Sede legale: telefono – fax

02 77271

Dati relativi al Legale rappresentante

Nominativo - c.f.

Antonio Barbato - BRBNTN62B17A509W

Residenza

Vai Cesare Beccaria 19 20122 Milano

indirizzo e-mail

Antonio.barbato@comune.milano.it

Tel. Uff – cell

0277270006

Dati relativi al Firmatario

Nominativo - c.f.

Antonio Barbato - BRBNTN62B17A509W

Residenza

Vai Cesare Beccaria 19 20122 Milano

indirizzo e-mail

Antonio.barbato@comune.milano.it

Tel. Uff – cell

0277270006

Dati relativi al referente del progetto

Nominativo –

Maurizio Penatti

Funzioni assegnate

Responsabile Unico del procedimento

Indirizzo e-mail

Maurizio.penatti@comune.milano.it

Tel. Uff – cell

3476996813

Sede di svolgimento dei corsi

Sede principale accreditata

Id Sede accreditata

Via Boeri 7 Milano

Altre sedi accreditate

Id Sede accreditata

(Con recupero di dati presenti in profilazione)

(campo ripetibile)

Sede di archiviazione della documentazione

Piazza Duomo 19 Milano – Gabinetto del Sindaco Settore relazioni internazionali servizio politiche comunitarie stanza 8

Coordinate bancarie

Istituto di Credito

Intesa San Paolo – via Silvio Pellico 16

Agenzia N.

Via Silvio Pellico 16 Milano

Intestatario del C/C

Comune di Milano

Codice IBAN

IT15V0306901783100000300001

Descrizione progetto formativo

Destinatari - Dipendenti PA

Tipologia del percorso

Formazione continua

Data avvio del progetto prevista

30/11/2016

Data conclusione del progetto prevista

30/09/2018

Obiettivi del progetto formativo

Il progetto punta alla formazione nell'arco di un biennio di 3000 operatori del Comune di Milano e dell'Area Metropolitana.

L'obiettivo dell'intervento formativo è quello di garantire una integrazione delle diverse competenze professionali di polizia stradale, polizia giudiziaria, polizia amministrativa e commerciale attraverso quella aggregazione di funzioni tale da creare un "massa critica" che ad oggi nessun comune dell'area è in grado di offrire da solo.

Il programma formativo CAMPUS prevede una offerta formativa anche per gli operatori della Città metropolitana con un programma mirato sia al miglioramento delle competenze specialistico-operative sia alla configurazione omogenea delle pratiche di polizia locale in direzione della gestione integrata della città metropolitana.

Contesto di riferimento

L'area considerata è una zona complessa e collima con l'area della Città metropolitana di Milano che per l'attuazione compiuta dell'art. 18, della legge 7 agosto 2012 n. 135, istitutiva della Città metropolitana, deve necessariamente vedere una gestazione, una pianificazione e uno sviluppo più complesso. Valorizzando la proposta di costituzione e delimitazione di zone omogenee della città metropolitana di Milano del 17 settembre 2015 (atti n. 163328\2015\1.10\2015\3) si individuano 8 zone omogenee:

- 1) zona omogenea alto milanese; comuni 22; abitanti 258.743; superficie (ha) 21.523
- 2) zona omogenea magentino e abbiatense; comuni 29; abitanti 213.745; superficie (ha) 36.044
- 3) zona omogenea sud ovest; comuni 16; abitanti 238.729; superficie (ha) 17.994
- 4) zona omogenea sud est; comuni 15; abitanti 173.267; superficie (ha) 17.972
- 5) zona omogenea Adda Martesana; comuni 28; abitanti 336.284; superficie (ha) 26.495
- 6) zona omogenea nord ovest; comuni 16; abitanti 315.749; superficie (ha) 13.582
- 7) zona omogenea nord Milano; comuni 7; abitanti 315.494; superficie (ha) 5.788
- 8) Comune di Milano, abitanti 1.300.000 + city users.

La formazione si indirizzerà ai 3000 operatori di polizia locale del Comune di Milano ed ai circa 1300 operatori dei comandi dei comuni dell'area Metropolitana.

Strategia di intervento

Uno degli elementi che caratterizzano l'area individuata - proprio di una moderna metropoli - è il forte condizionamento dello sviluppo delle nuove professioni collegate all'economia digitale ed ai mercati sopranazionali. I 134 comuni appartenenti all'attuale Città metropolitana di Milano, per densità abitativa, incidentalità stradale e problematiche afferenti la sicurezza urbana presentano una disomogeneità relativamente marcata. Un elemento peculiare dell'area considerata è la presenza di comunità straniere ben al di sopra della media regionale e nazionale che seppure le stime ufficiali ad oggi disponibili non possono indicare con precisione nel numero, comporta una delle sfide che la "meta-città" deve affrontare per una prima integrazione e per gli impellenti bisogni di integrazione e abitativi espressi.

Anche il definitivo passaggio da un sistema industriale ad un sistema di servizi connota l'area con un tipo di mobilità incentrata sulle persone e non sulle merci ed in più la meta-città non "serve" più solo gli abitanti ed i pendolari ma anche gli uomini d'affari ed i tecnici nazionali ed internazionali (city users) che Le comunità dell'area sollecitano i loro governi locali ad accelerare il processo di "metropolizzazione" per adeguare la gestione del territorio ai nuovi modelli di vita che si stanno delineando e valorizzare e regolare armoniosamente lo sviluppo dello stesso. La previsione normativa di riferimento affida oggi all'ente città metropolitana la:

- pianificazione territoriale provinciale di coordinamento nonché tutela e valorizzazione dell'ambiente, per gli aspetti di competenza;
- pianificazione dei servizi di trasporto in ambito provinciale, autorizzazione e controllo in materia di trasporto privato, in coerenza con la programmazione regionale nonché costruzione, classificazione e gestione delle strade provinciali e regolazione della circolazione stradale ad esse inerente;
- programmazione provinciale della rete scolastica e gestione dell'edilizia scolastica relativa alle scuole secondarie di secondo grado.
- nonché pianificazione territoriale generale e delle reti infrastrutturali;
- strutturazione di sistemi coordinati di gestione dei servizi pubblici, nonché organizzazione dei servizi pubblici di interesse generale di ambito metropolitano;
- mobilità e viabilità;
- promozione e coordinamento dello sviluppo economico e sociale.

Gli elementi generatori d'insicurezza non sono più solo l'oggettiva esposizione al rischio di essere vittime di reati o di atti di inciviltà ma una impalpabile difficoltà alla convivenza in città, con problemi di mobilità, ed un'accentuata percezione del degrado urbano ed ambientale che per determinate fasce della popolazione (anziani, ecc.) si manifesta in una perdurante condizione di insicurezza tale da condizionare l'intera esperienza esistenziale e progettuale della vita. Da evidenza scientifica la crescita dell'insicurezza o delle insicurezze e del degrado produce nei cittadini e nelle comunità di riferimento una domanda di tutela e attenzione alle istituzioni, le quali debbono rispondere con il necessario equilibrio ed accuratezza. Come si è avuto modo di rilevare, la popolazione attiva e la percentuale di minori nelle aree periurbane è nettamente superiore al centro mentre è alta la percentuale di anziani e stranieri in molti quartieri periferici della città di Milano rispetto al totale della popolazione, ciò comporterà flussi e scambi che in prospettiva si intensificheranno aumentando i bisogni di mobilità, sicurezza e qualità dei servizi erogati.

A.1 Attività previste

Posto l'obiettivo generale di garantire il *perfezionamento* delle diverse competenze professionali all'intero target di Polizia Locale compreso nella Città metropolitana (vedasi A.3 Proposta progettuale), le finalità di progetto possono essere inquadrare secondo due fattori:

- il fattore quantitativo;
- il fattore qualitativo.

Per rispondere al *fattore quantitativo*, la Scuola del Corpo assicurerà entro il 31 dicembre 2018 la formazione di **3.000 operatori**, tra Agenti e Ufficiali dell'area metropolitana milanese, sviluppando principalmente i temi strategici *propri* della formazione continua, fissati dagli indirizzi regionali nei seguenti obiettivi:

- seguire le evoluzioni normative d'interesse e fornire, di conseguenza, un aggiornamento delle relative conoscenze e competenze;
- esaminare le innovazioni richieste nelle modalità operative a seguito dell'entrata in vigore di nuove norme o rispetto a nuovi compiti assegnati alla Polizia locale.

Rispondendo invece al *fattore qualitativo*, gli elementi di progetto si concentrano invece sul "salto di qualità" che l'obiettivo della *Gestione integrata della città metropolitana* richiede in termini di start-up progettuale ed organizzativo. Di conseguenza, in conformità con le linee guida della Legge Regionale n. 6 del 1 aprile 2015 ("*Disciplina regionale dei servizi di polizia locale e promozione di politiche integrate di sicurezza urbana*"), il progetto CAMPUS prefigura i seguenti obiettivi:

- coinvolgere gli operatori di Polizia locale in iniziative di *training* sul tema sicurezza urbana e della prevenzione;
- promuovere l'attivazione di *nuclei specialistici*, ovvero l'aggregazione di risorse umane e strumentali volte ad interventi operativi a seguito di esigenze, anche emergenziali, di sicurezza urbana, polizia amministrativa, tutela ambientale e sicurezza stradale;
- favorire la cooperazione con le forze di polizia per promuovere politiche integrate e partecipate di sicurezza;
- sviluppare l'integrazione della polizia locale nel sistema di protezione civile;
- dotare l'area metropolitana di un servizio di Polizia locale innovativo ed efficace per conseguire un sistema coordinato di gestione del servizio di polizia locale per un più efficace controllo del territorio metropolitano mediante lo scambio informativo, l'interconnessione delle sale operative e la reciproca collaborazione ai fini dell'ottimale esercizio delle funzioni in materia di mobilità sostenibile, di viabilità e di regolazione della circolazione stradale di competenza.

**A.4.2 Proposta progettuale –
SEGUONO Diagramma “Segmento formativo A”**

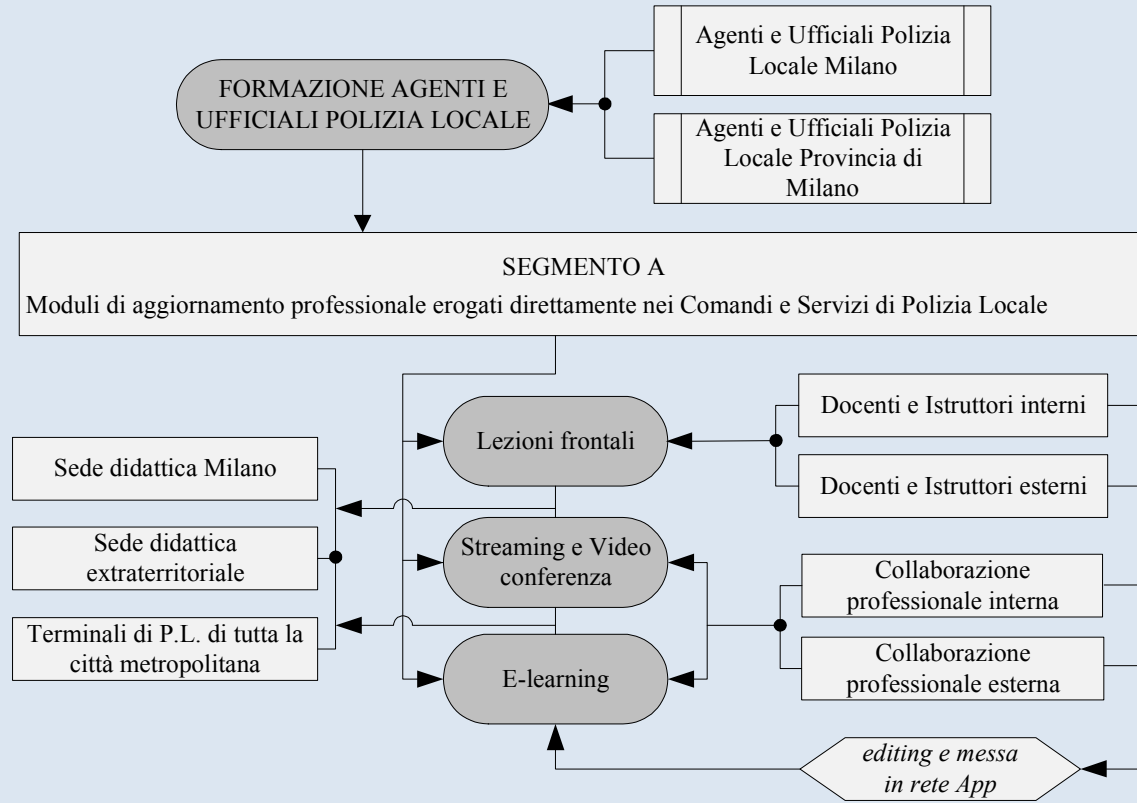

A.4.3 Proposta progettuale – Diagramma “Segmento formativo B”

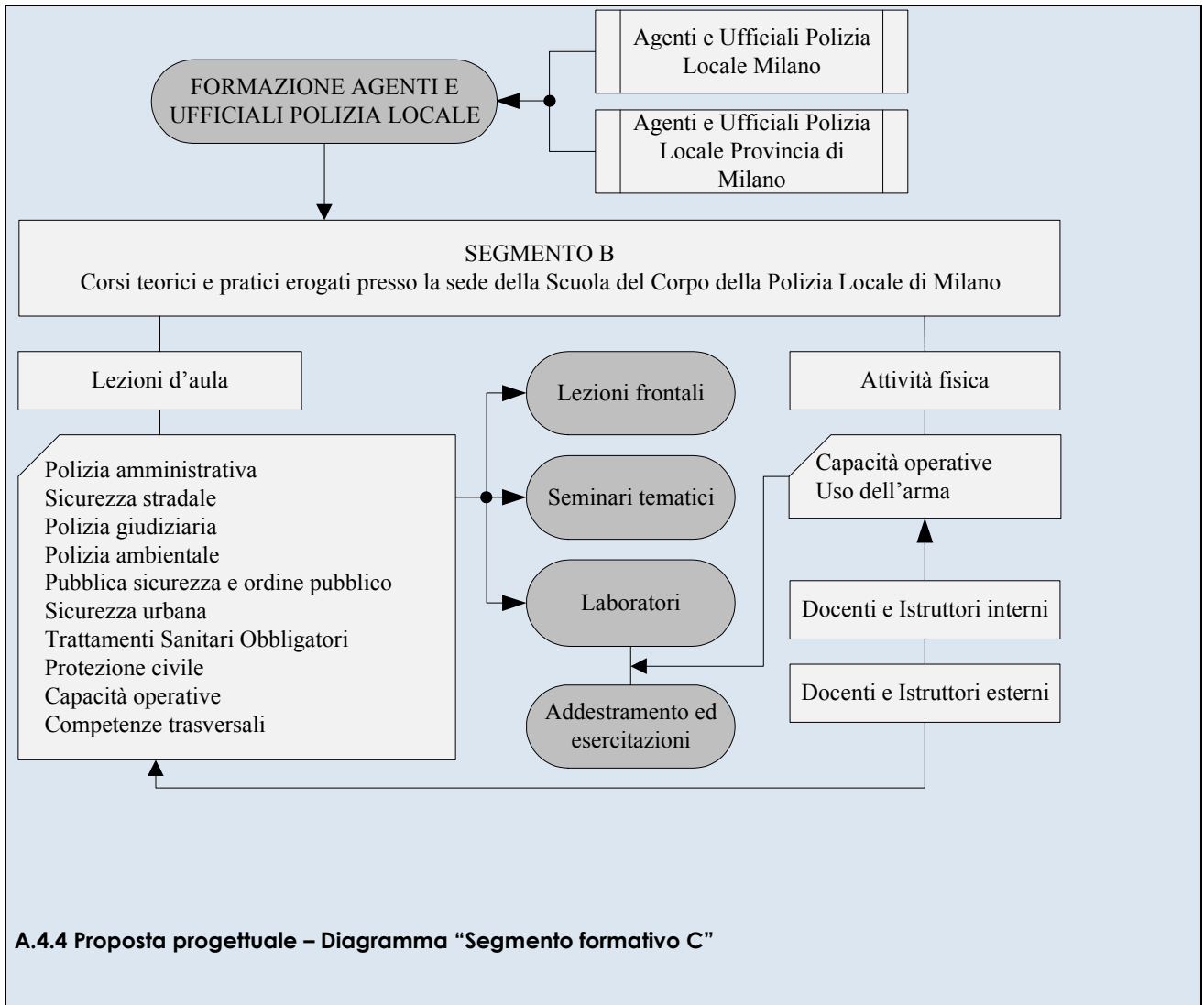

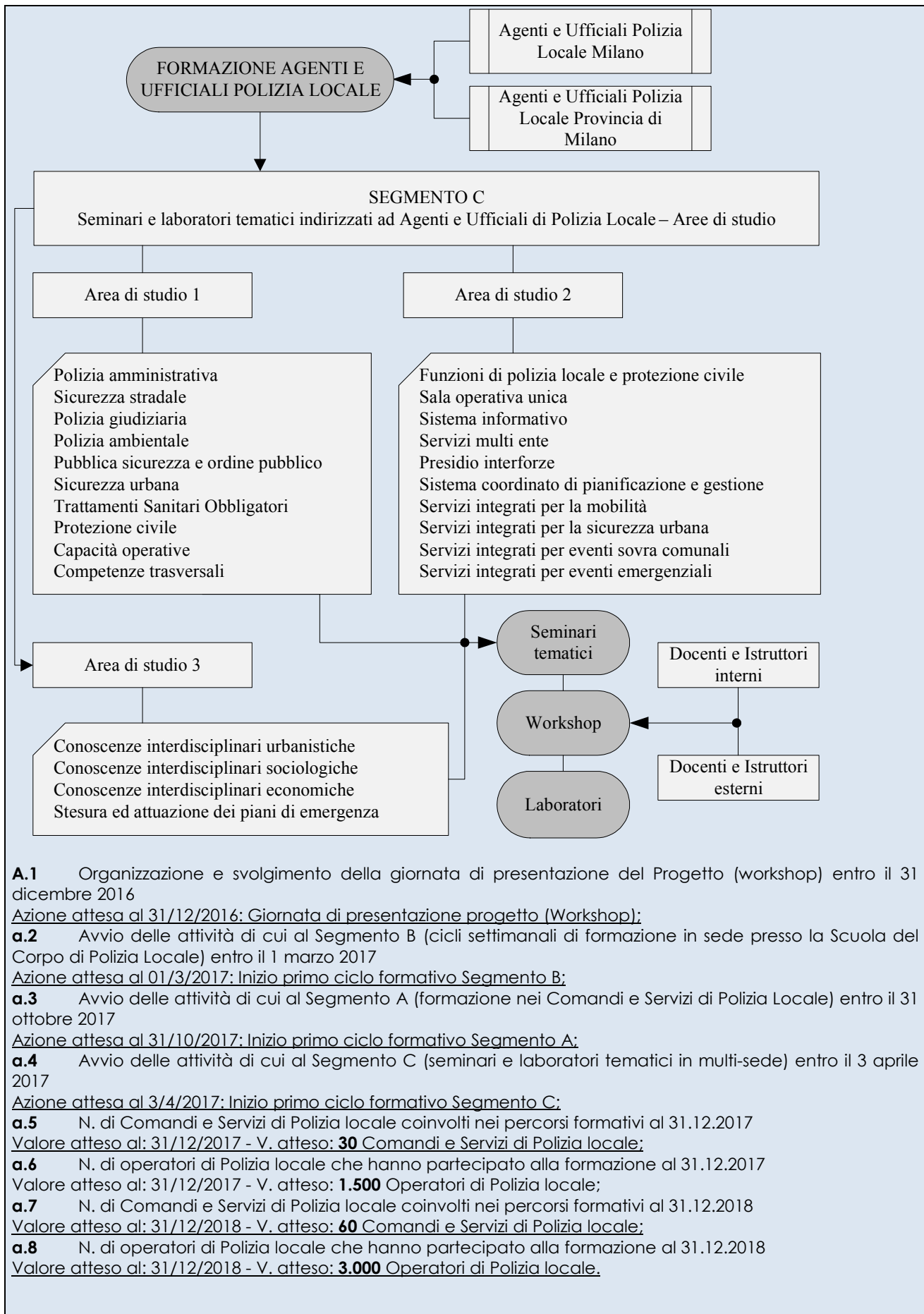

A.3.

Diffusione su siti istituzionali del Comune di Milano, giornata informativa iniziale con i Responsabili della polizia locale dei Comuni della città metropolitana e una conferenza finale di chiusura dei lavori.

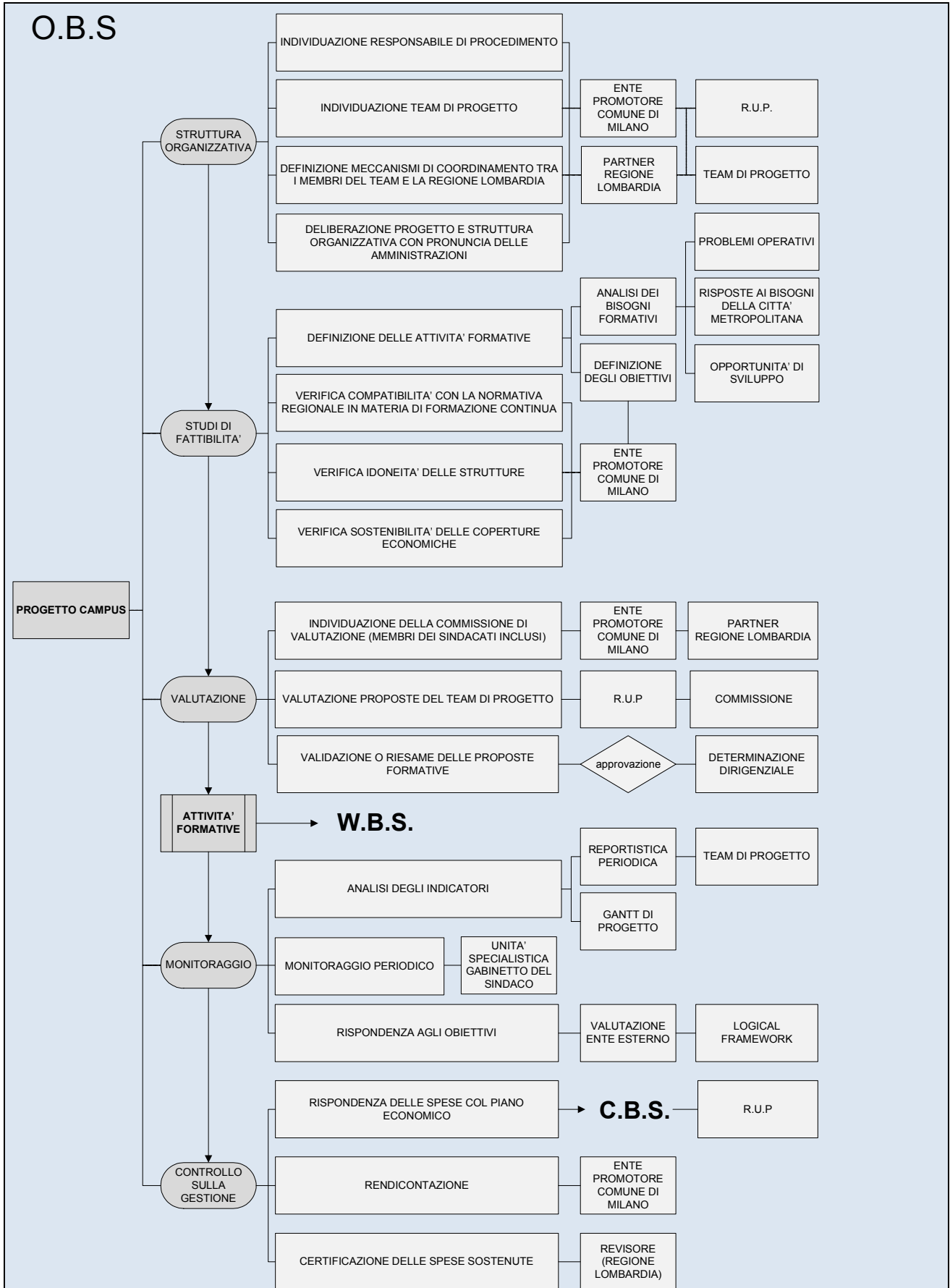

A.4.

Risultati attesi dal percorso formativo

Le proposte formative sono mirate sia al continuo miglioramento delle competenze specialistico-operative, sia ad una configurazione omogenea delle pratiche di polizia locale in direzione di una gestione integrata della città metropolitana. Di conseguenza l'azione didattica è indirizzata:

- Ad accrescere la tecniche operative e la corretta gestione degli interventi di polizia locale multi ente;
- organizzare sessioni di enforcement procedurale in materia di sicurezza stradale, attività di Polizia giudiziaria (codice penale e procedura penale), Polizia amministrativa e annonaria, Sicurezza urbana ed ausilio nei Trattamenti Sanitari Obbligatori;
- sviluppare modelli operativi per attività di sicurezza integrata, attraverso corsi per ufficiali e nuclei specialistici per fornire conoscenza interdisciplinari (urbanistiche, sociologiche ed economiche);
- rinforzare il ruolo della Polizia locale, come momento operativo del Comune, negli interventi di rivitalizzazione urbana (es ristrutturazione quartieri di edilizia popolare), trasporto pubblico locale e aree interessate alla mobilità, zone marginali ed interstiziali (permanenza di senza fissa dimora e nomadi)
- fornire gli elementi di conoscenza per la stesura e l'attualizzazione dei piani di emergenza e l'operatività connessa;
- migliorare le capacità di gestione degli interventi in tema di viabilità sostenibile, degli eventi sovra comunali, la pianificazione e la gestione di eventi emergenziali anche per quanto riguarda la Protezione Civile;
- sviluppare un servizio di Polizia locale per aree omogenee e servizi integrati attraverso la proposta di un paradigma organizzativo per la Città metropolitana di Milano
- accompagnare gli enti locali nel percorso della gestione associata (in obbligo o meno) dei servizi ed in particolare nella funzione di polizia locale e protezione civile (sala operativa unica, sistema informativo, servizi multi ente, presidio interforze).

Risultati attesi per i destinatari al termine delle attività progettuali

- fornire un aggiornamento delle conoscenze e delle competenze specialistiche in base alle evoluzioni normative d'interesse;
- realizzare protocolli operativi uniformati per tutti gli operatori della Città metropolitana a seguito dell'entrata in vigore di nuove norme o rispetto ai nuovi compiti assegnati alla Polizia locale.
- orientare le attività di Polizia Locale alla cooperazione con le altre forze di polizia per promuovere politiche integrate e partecipate di sicurezza;
- sviluppare l'integrazione della polizia locale nel sistema di protezione civile;
- conseguire un sistema coordinato di gestione del servizio di Polizia locale mediante lo scambio informativo, l'interconnessione delle sale operative e la reciproca collaborazione ai fini dell'ottimale esercizio delle funzioni in materia di mobilità sostenibile, di viabilità e di regolazione della circolazione stradale di competenza;
- coinvolgere gli operatori di Polizia locale in iniziative di training sul tema sicurezza urbana e della prevenzione;
- promuovere l'attivazione di nuclei specialistici, ovvero l'aggregazione di risorse umane e strumentali volte ad interventi operativi a seguito di esigenze, anche emergenziali, di sicurezza urbana, polizia amministrativa, tutela ambientale e sicurezza stradale.

Sistema di monitoraggio e valutazione dei risultati di progetto

Il monitoraggio delle attività sarà espletato dal R.U.P. per conto della Direzione Centrale Sicurezza Urbana e Coesione sociale del Comune di Milano unitamente al settore di Internal Audit e al settore Relazioni Internazionali, a partire dall'analisi degli indicatori che saranno sottoposti a valutazione periodica da parte del Gruppo di coordinamento per garantirne la rispondenza rispetto agli obiettivi. Il monitoraggio farà riferimento ai Gantt di progetto articolati su 12 mesi ed agli indicatori di realizzazione e di risultato.

Sarà ideato un sistema strutturato di reportistica periodica per documentare l'andamento fisico/procedurale delle azioni e per controllare le performance. Si procederà ad effettuare una relazione intermedia e una finale tenendo conto delle realizzazioni avvenute, delle osservazioni del team di progetto, del R.U.P. e del gruppo di coordinamento in merito alla pertinenza, efficacia ed efficienza delle attività svolte in relazione agli obiettivi attesi.

All'avvio del progetto il Comune predisporrà i seguenti strumenti: piano di lavoro dettagliato, check list, documenti di registrazione e monitoraggio. Per tutte le attività di formazione sono previsti appositi registri presenze e la raccolta del materiale utilizzato. Gli esiti delle attività verranno diffusi attraverso una apposita sezione del sito internet del Comune di Milano.

Rispetto delle priorità europee

L'iniziativa sposa le finalità perseguite dal POR FSE con l'Asse IV "Capacità istituzionale e amministrativa", Azione 11.3.3 "Azioni di qualificazione ed empowerment delle istituzioni, degli operatori e degli stakeholder ivi compreso il personale [...] delle forze di polizia", che si rivolge tra gli altri ai dipendenti dell'Organizzazione

di polizia locale (Comandi e servizi). I tre segmenti formativi mirati al miglioramento delle competenze specialistico-operative degli operatori di Polizia Locale si collocano con piena corrispondenza nell'area didattica della cosiddetta "formazione continua" disciplinata dalla D.G.R. del 22 febbraio 2016 - n. X/4842 - "Attività di formazione degli agenti di polizia locale: disposizioni attuative", ai sensi dell'art. 34, c. 2, della L.R. 6/2015".

Inoltre, estendendo l'offerta formativa a tutti gli operatori di Polizia Locale della Città metropolitana concretizza l'azione formativa propedeutica alla "configurazione omogenea delle pratiche di polizia locale in direzione della gestione integrata della città metropolitana", così come prescritto dalla Legge Regionale del 1 aprile 2015, n. 6 "Disciplina regionale dei servizi di polizia locale e promozione di politiche integrate di sicurezza urbana" (B.U.R.L. n. 14, suppl. del 02 Aprile 2015).

Indicatori quali/quantitativi e di valutazione ex ante, di realizzazione e di impatto

Indicatori di realizzazione e di impatto del progetto - risultati attesi (**campi ripetibili**)

Numero di operatori di polizia locale partecipanti ad iniziative di training sul tema sicurezza e prevenzione anche in relazione ad Expo 2015 (max 200 caratteri)

3.000

Cronoprogramma del progetto

ID	SEGMENTO A MODULI DI AGGIORNAMENTO NEI COMANDI E SERVIZI DI POLIZIA LOCALE	Inizio entro il	Fine	Durata	2016		2017											
					nov	dic	gen	feb	mar	apr	mag	giu	lug	ago	set	ott	nov	dic
1	LEZIONI FRONTALI	03/04/2017	22/12/2017	38s	PREPARAZIONE												xx	
2	STREAMING E/O VIDEO CONFERENZA	31/10/2017	22/12/2017	7s 4g	PREPARAZIONE												xx	
3	MODALITA' E-LEARNING	31/10/2017	22/12/2017	7s 4g	PREPARAZIONE												xx	
4	SOSPENSIONE ESTIVA ATTIVITA' 2017	28/07/2017	11/09/2017	6s 2g														

ID	SEGMENTO A MODULI DI AGGIORNAMENTO NEI COMANDI E SERVIZI DI POLIZIA LOCALE	Inizio entro il	Fine	Durata	2018											
					gen	feb	mar	apr	mag	giu	lug	ago	set	ott	nov	dic
1	LEZIONI FRONTALI	05/02/2018	29/06/2018	21s	CLOSING											
2	STREAMING E/O VIDEO CONFERENZA	05/02/2018	29/06/2018	21s	CLOSING											
3	MODALITA' E-LEARNING	05/02/2018	29/06/2018	21s	CLOSING											

ID	SEGMENTO B CORSI TEORICIE E PRATICI PRESSO LA SEDE DELLA SCUOLA DEL CORPO POLIZIA LOCALE	Inizio entro il	Fine	Durata	2016		2017											
					nov	dic	gen	feb	mar	apr	mag	giu	lug	ago	set	ott	nov	dic
1	LEZIONI FRONTALI	01/03/2017	22/12/2017	42s 3g	PREPARAZIONE												xx	
2	SEMINARI TEMATICI	03/04/2017	22/12/2017	38s	PREPARAZIONE												xx	
3	LABORATORI	03/04/2017	22/12/2017	38s	PREPARAZIONE												xx	
4	ADDESTRAMENTO ED ESERCITAZIONI	01/03/2017	22/12/2017	42s 3g	PREPARAZIONE												xx	
5	SOSPENSIONE ESTIVA ATTIVITA' 2017	28/07/2017	11/09/2017	6s 2g														

ID	SEGMENTO B CORSI TEORICIE E PRATICI PRESSO LA SEDE DELLA SCUOLA DEL CORPO POLIZIA LOCALE	Inizio entro il	Fine	Durata	2018												
					gen	feb	mar	apr	mag	giu	lug	ago	set	ott	nov	dic	
1	LEZIONI FRONTALI	15/01/2018	29/06/2018	24s	CLOSING												
2	SEMINARI TEMATICI	03/04/2018	29/06/2018	12s 4g	PREPARAZIONE												CLOSING
3	LABORATORI	03/04/2018	29/06/2018	12s 4g	PREPARAZIONE												CLOSING
4	ADDESTRAMENTO ED ESERCITAZIONI	15/01/2018	29/06/2018	24s	CLOSING												

ID	SEGMENTO C SEMINARI E LABORATORI TEMATICI MULTI SEDE	Inizio entro il	Fine	Durata	2016		2017												
					nov	dic	gen	feb	mar	apr	mag	giu	lug	ago	set	ott	nov	dic	
1	SEMINARI TEMATICI	03/04/2017	22/12/2017	38s	PREPARAZIONE		BIMESTRALI						xx		BIMESTRALI				
2	WORKSHOP	03/04/2017	22/12/2017	38s	OPEN DAY Presentazione	PREPARAZIONE		BIMESTRALI						xx		BIMESTRALI			
3	LABORATORI	03/04/2017	22/12/2017	38s	PREPARAZIONE		BIMESTRALI						xx		BIMESTRALI				
4	SOSPENSIONE ESTIVA ATTIVITA' 2017	28/07/2017	11/09/2017	6s 2g															

ID	SEGMENTO C SEMINARI E LABORATORI TEMATICI MULTI SEDE	Inizio entro il	Fine	Durata	2018											
					gen	feb	mar	apr	mag	giu	lug	ago	set	ott	nov	dic
1	SEMINARI TEMATICI	03/04/2018	29/06/2018	12s 4g	PREPARAZIONE			TRIMESTRALI			CLOSING					
2	WORKSHOP	03/04/2018	29/06/2018	12s 4g	PREPARAZIONE			TRIMESTRALI			CLOSING					
3	LABORATORI	03/04/2018	29/06/2018	12s 4g	PREPARAZIONE			TRIMESTRALI			CLOSING					

Criteria di selezione dei destinatari

L'iniziativa è rivolta a tutti i dipendenti di Enti pubblici appartenenti a servizi e comandi di polizia locale del Comune di Milano e dell'Area Metropolitana

Qualità delle attrezzature

La Scuola del Corpo è accreditata alla Sezione Servizi per la Formazione della Regione Lombardia (Sez. B) ed iscritta all'albo regionale con atto n. 867 dal 9/04/2015. Vedi format presente sul sito.
Per incrementare le dotazioni infrastrutturali e laboratoriali e le strumentazioni è prevista l'acquisizione di nuove attrezzature informatiche e tecnologiche dedicate.
All'interno del progetto sarà rendicontato solo il loro utilizzo valorizzando le quote di ammortamento relative al periodo progettuale.

Acquisizione di attività in delega

Non prevista

Numero dei docenti

20

Esperti, specializzati nelle rispettive aree tematiche, di comprovata esperienza nel campo della formazione professionale indirizzata alla Polizia Locale ed in particolare nell'insegnamento, nella ricerca e/o nello studio delle materie oggetto delle prestazioni di docenza. I cv saranno forniti in sede di rendicontazione.

Numero dei co-docenti

20

Esperti, specializzati nelle rispettive aree tematiche, di comprovata esperienza nel campo della formazione professionale indirizzata alla Polizia Locale ed in particolare nell'insegnamento, nella ricerca e/o nello studio delle materie oggetto delle prestazioni di docenza. I cv saranno forniti in sede di rendicontazione.

Numero dei tutor

10

Comprovata esperienza nel campo dell'assistenza tutoriale nel campo della formazione professionale presso la Scuola del Corpo di Polizia Locale di Milano. I cv saranno forniti in sede di rendicontazione.

Descrizione dei percorsi formativi (Con recupero dati presenti nell'offerta formativa) (°)

Id CORSO

16/S/CAMPUS/A/LF

Titolo percorso

SEGMENTO A: Moduli di aggiornamento professionale erogati nei Comandi e Servizi di Polizia Locale

Tipologia percorso

I tre segmenti formativi mirati al miglioramento delle competenze specialistico-operative degli operatori di Polizia Locale si collocano con piena corrispondenza nell'area didattica della cosiddetta "formazione continua" disciplinata dalla D.G.R. del 22 febbraio 2016 - n. X/4842 - "Attività di formazione degli agenti di polizia locale: disposizioni attuative", ai sensi dell'art. 34, c. 2, della L.R. 6/2015".
Inoltre, estendendo l'offerta formativa a tutti gli operatori di Polizia Locale della Città metropolitana

concretizzano l'azione formativa propedeutica alla "configurazione omogenea delle pratiche di polizia locale in direzione della gestione integrata della città metropolitana", così come prescritto dalla Legge Regionale del 1 aprile 2015, n. 6 "Disciplina regionale dei servizi di polizia locale e promozione di politiche integrate di sicurezza urbana" (B.U.R.L. n. 14, suppl. del 02 Aprile 2015).

Certificazione rilasciata

La Segreteria didattica della Scuola del Corpo è deputata al rilascio degli attestati di frequenza ai partecipanti dei corsi, delle attività e degli eventi formativi previsti nel progetto. Gli attestati di partecipazione saranno elaborati e rilasciati secondo le modalità previste per legge ed in base alle tipologie individuate dalle regole che disciplinano i progetti internazionali.

Ogni attestato sarà corredato, ai sensi del Regolamento n. 1828/2006 della Commissione, attuativo del Regolamento (CE) n. 1083/2006 del Consiglio, dai seguenti loghi da inserire in ordine da sinistra a destra (preferibilmente in alto e in orizzontale):

- logo n. 1 - Bandiera dell'Unione europea (conforme a specifiche norme grafiche) con sottostante dicitura Unione europea - Fondo sociale europeo
- logo n. 2 - Marchio del Ministero del lavoro e delle politiche sociali
- logo n. 3 - Logo nazionale FSE, Fse per il tuo futuro, con sottostante dicitura Programmi operativi nazionali per la formazione e l'occupazione
- Logo n. 4 - Regione Lombardia
- Logo n. 5 - Comune di Milano

Profilo

SEGMENTO A:

Moduli di aggiornamento professionale della durata di 3 o 4 ore erogati direttamente nei Comandi e nei diversi Servizi di Polizia Locale per tramite di lezioni frontali condotte da docenti specializzati, ovvero in modalità e-learning, in streaming o in video conferenza.

Le lezioni, progettate sulla base delle disposizioni attuative inerenti la formazione continua, saranno orientate all'approfondimento della ribalta normativa e mireranno all'aggiornamento e al consolidamento delle conoscenze tecnico-specialistiche. Con l'eventuale costituzione di classi inter-comunali promuoveranno, attraverso la condivisione delle esperienze, la conoscenza e lo sviluppo di protocolli operativi standardizzati, applicabili nei processi lavorativi.

Area

L'area di studio si colloca nell'ambito della formazione continua rivolta al personale e ai Comandi di Polizia locale e ne accompagna lo sviluppo attraverso la promozione di iniziative di aggiornamento, specializzazione e perfezionamento. La formazione continua è attuata anche con l'ausilio di tecnologie informatiche per attività di formazione mista (aula-distanza) e di auto-formazione. La formazione continua è necessariamente successiva alla frequenza del percorso di formazione base (D.G.R. 22 febbraio 2016 - n. X/4842 Attività di formazione degli agenti di polizia locale: disposizioni attuative, ai sensi dell'art. 34, c. 2, della L.R. 6/2015 - 4. Formazione continua per gli agenti di Polizia locale).

Descrizione del percorso

Lezioni frontali esterne anno 2016

Id CORSO

17/S/CAMPUS/A/LF

Titolo percorso

SEGMENTO A: Moduli di aggiornamento professionale erogati nei Comandi e Servizi di Polizia Locale

Tipologia percorso

I tre segmenti formativi mirati al miglioramento delle competenze specialistico-operative degli operatori di Polizia Locale si collocano con piena corrispondenza nell'area didattica della cosiddetta "formazione continua" disciplinata dalla D.G.R. del 22 febbraio 2016 - n. X/4842 - "Attività di formazione degli agenti di polizia locale: disposizioni attuative", ai sensi dell'art. 34, c. 2, della L.R. 6/2015".

Inoltre, estendendo l'offerta formativa a tutti gli operatori di Polizia Locale della Città metropolitana concretizzano l'azione formativa propedeutica alla "configurazione omogenea delle pratiche di polizia locale in direzione della gestione integrata della città metropolitana", così come prescritto dalla Legge Regionale del 1 aprile 2015, n. 6 "Disciplina regionale dei servizi di polizia locale e promozione di politiche integrate di sicurezza urbana" (B.U.R.L. n. 14, suppl. del 02 Aprile 2015).

Certificazione rilasciata

La Segreteria didattica della Scuola del Corpo è deputata al rilascio degli attestati di frequenza ai

partecipanti dei corsi, delle attività e degli eventi formativi previsti nel progetto. Gli attestati di partecipazione saranno elaborati e rilasciati secondo le modalità previste per legge ed in base alle tipologie individuate dalle regole che disciplinano i progetti internazionali.

Ogni attestato sarà corredato, ai sensi del Regolamento n. 1828/2006 della Commissione, attuativo del Regolamento (CE) n. 1083/2006 del Consiglio, dai seguenti loghi da inserire in ordine da sinistra a destra (preferibilmente in alto e in orizzontale):

- logo n. 1 - Bandiera dell'Unione europea (conforme a specifiche norme grafiche) con sottostante dicitura Unione europea - Fondo sociale europeo
- logo n. 2 - Marchio del Ministero del lavoro e delle politiche sociali
- logo n. 3 - Logo nazionale FSE, Fse per il tuo futuro, con sottostante dicitura Programmi operativi nazionali per la formazione e l'occupazione
- Logo n. 4 – Regione Lombardia
- Logo n. 5 – Comune di Milano

Profilo

SEGMENTO A:

Moduli di aggiornamento professionale della durata di 3 o 4 ore erogati direttamente nei Comandi e nei diversi Servizi di Polizia Locale per tramite di lezioni frontali condotte da docenti specializzati, ovvero in modalità e-learning, in streaming o in video conferenza.

Le lezioni, progettate sulla base delle disposizioni attuative inerenti la formazione continua, saranno orientate all'approfondimento della ribalta normativa e mireranno all'aggiornamento e al consolidamento delle conoscenze tecnico-specialistiche. Con l'eventuale costituzione di classi inter-comunali promuoveranno, attraverso la condivisione delle esperienze, la conoscenza e lo sviluppo di protocolli operativi standardizzati, applicabili nei processi lavorativi.

Area

L'area di studio si colloca nell'ambito della formazione continua rivolta al personale e ai Comandi di Polizia locale e ne accompagna lo sviluppo attraverso la promozione di iniziative di aggiornamento, specializzazione e perfezionamento. La formazione continua è attuata anche con l'ausilio di tecnologie informatiche per attività di formazione mista (aula-distanza) e di auto-formazione. La formazione continua è necessariamente successiva alla frequenza del percorso di formazione base (D.G.R. 22 febbraio 2016 - n. X/4842 Attività di formazione degli agenti di polizia locale: disposizioni attuative, ai sensi dell'art. 34, c. 2, della L.R. 6/2015 – 4. Formazione continua per gli agenti di Polizia locale).

Descrizione del percorso

Lezioni frontali esterne anno 2017

Id CORSO

17/S/CAMPUS/A/SV

Titolo percorso

SEGMENTO A: Moduli di aggiornamento professionale erogati nei Comandi e Servizi di Polizia Locale

Tipologia percorso

I tre segmenti formativi mirati al miglioramento delle competenze specialistico-operative degli operatori di Polizia Locale si collocano con piena corrispondenza nell'area didattica della cosiddetta "formazione continua" disciplinata dalla D.G.R. del 22 febbraio 2016 - n. X/4842 – "Attività di formazione degli agenti di polizia locale: disposizioni attuative", ai sensi dell'art. 34, c. 2, della L.R. 6/2015".

Inoltre, estendendo l'offerta formativa a tutti gli operatori di Polizia Locale della Città metropolitana concretizzano l'azione formativa propedeutica alla "configurazione omogenea delle pratiche di polizia locale in direzione della gestione integrata della città metropolitana", così come prescritto dalla Legge Regionale del 1 aprile 2015, n. 6 "Disciplina regionale dei servizi di polizia locale e promozione di politiche integrate di sicurezza urbana" (B.U.R.L. n. 14, suppl. del 02 Aprile 2015).

Certificazione rilasciata

La Segreteria didattica della Scuola del Corpo è deputata al rilascio degli attestati di frequenza ai partecipanti dei corsi, delle attività e degli eventi formativi previsti nel progetto. Gli attestati di partecipazione saranno elaborati e rilasciati secondo le modalità previste per legge ed in base alle tipologie individuate dalle regole che disciplinano i progetti internazionali.

Ogni attestato sarà corredato, ai sensi del Regolamento n. 1828/2006 della Commissione, attuativo del Regolamento (CE) n. 1083/2006 del Consiglio, dai seguenti loghi da inserire in ordine da sinistra a destra (preferibilmente in alto e in orizzontale):

- logo n. 1 - Bandiera dell'Unione europea (conforme a specifiche norme grafiche) con sottostante dicitura Unione europea - Fondo sociale europeo
- logo n. 2 - Marchio del Ministero del lavoro e delle politiche sociali
- logo n. 3 - Logo nazionale FSE, Fse per il tuo futuro, con sottostante dicitura Programmi operativi nazionali per la formazione e l'occupazione
- Logo n. 4 – Regione Lombardia
- Logo n. 5 – Comune di Milano

Profilo

SEGMENTO A:

Moduli di aggiornamento professionale della durata di 3 o 4 ore erogati direttamente nei Comandi e nei diversi Servizi di Polizia Locale per tramite di lezioni frontali condotte da docenti specializzati, ovvero in modalità e-learning, in streaming o in video conferenza.

Le lezioni, progettate sulla base delle disposizioni attuative inerenti la formazione continua, saranno orientate all'approfondimento della ribalta normativa e mireranno all'aggiornamento e al consolidamento delle conoscenze tecnico-specialistiche. Con l'eventuale costituzione di classi inter-comunali promuoveranno, attraverso la condivisione delle esperienze, la conoscenza e lo sviluppo di protocolli operativi standardizzati, applicabili nei processi lavorativi.

Area

L'area di studio si colloca nell'ambito della formazione continua rivolta al personale e ai Comandi di Polizia locale e ne accompagna lo sviluppo attraverso la promozione di iniziative di aggiornamento, specializzazione e perfezionamento. La formazione continua è attuata anche con l'ausilio di tecnologie informatiche per attività di formazione mista (aula-distanza) e di auto-formazione. La formazione continua è necessariamente successiva alla frequenza del percorso di formazione base (D.G.R. 22 febbraio 2016 - n. X/4842 Attività di formazione degli agenti di polizia locale: disposizioni attuative, ai sensi dell'art. 34, c. 2, della L.R. 6/2015 – 4. Formazione continua per gli agenti di Polizia locale).

Descrizione del percorso

Streaming o videoconferenza anno 2017

Id CORSO

17/S/CAMPUS/A/EL

Titolo percorso

SEGMENTO A: Moduli di aggiornamento professionale erogati nei Comandi e Servizi di Polizia Locale

Tipologia percorso

I tre segmenti formativi mirati al miglioramento delle competenze specialistico-operative degli operatori di Polizia Locale si collocano con piena corrispondenza nell'area didattica della cosiddetta "formazione continua" disciplinata dalla D.G.R. del 22 febbraio 2016 - n. X/4842 – "Attività di formazione degli agenti di polizia locale: disposizioni attuative", ai sensi dell'art. 34, c. 2, della L.R. 6/2015".

Inoltre, estendendo l'offerta formativa a tutti gli operatori di Polizia Locale della Città metropolitana concretizzano l'azione formativa propedeutica alla "configurazione omogenea delle pratiche di polizia locale in direzione della gestione integrata della città metropolitana", così come prescritto dalla Legge Regionale del 1 aprile 2015, n. 6 "Disciplina regionale dei servizi di polizia locale e promozione di politiche integrate di sicurezza urbana" (B.U.R.L. n. 14, suppl. del 02 Aprile 2015).

Certificazione rilasciata

La Segreteria didattica della Scuola del Corpo è deputata al rilascio degli attestati di frequenza ai partecipanti dei corsi, delle attività e degli eventi formativi previsti nel progetto. Gli attestati di partecipazione saranno elaborati e rilasciati secondo le modalità previste per legge ed in base alle tipologie individuate dalle regole che disciplinano i progetti internazionali.

Ogni attestato sarà corredato, ai sensi del Regolamento n. 1828/2006 della Commissione, attuativo del Regolamento (CE) n. 1083/2006 del Consiglio, dai seguenti loghi da inserire in ordine da sinistra a destra (preferibilmente in alto e in orizzontale):

- logo n. 1 - Bandiera dell'Unione europea (conforme a specifiche norme grafiche) con sottostante dicitura Unione europea - Fondo sociale europeo
- logo n. 2 - Marchio del Ministero del lavoro e delle politiche sociali
- logo n. 3 - Logo nazionale FSE, Fse per il tuo futuro, con sottostante dicitura Programmi operativi nazionali per la formazione e l'occupazione

- Logo n. 4 – Regione Lombardia
- Logo n. 5 – Comune di Milano

Profilo

SEGMENTO A:

Moduli di aggiornamento professionale della durata di 3 o 4 ore erogati direttamente nei Comandi e nei diversi Servizi di Polizia Locale per tramite di lezioni frontali condotte da docenti specializzati, ovvero in modalità e-learning, in streaming o in video conferenza.

Le lezioni, progettate sulla base delle disposizioni attuative inerenti la formazione continua, saranno orientate all'approfondimento della ribalta normativa e mireranno all'aggiornamento e al consolidamento delle conoscenze tecnico-specialistiche. Con l'eventuale costituzione di classi inter-comunali promuoveranno, attraverso la condivisione delle esperienze, la conoscenza e lo sviluppo di protocolli operativi standardizzati, applicabili nei processi lavorativi.

Area

L'area di studio si colloca nell'ambito della formazione continua rivolta al personale e ai Comandi di Polizia locale e ne accompagna lo sviluppo attraverso la promozione di iniziative di aggiornamento, specializzazione e perfezionamento. La formazione continua è attuata anche con l'ausilio di tecnologie informatiche per attività di formazione mista (aula-distanza) e di auto-formazione. La formazione continua è necessariamente successiva alla frequenza del percorso di formazione base (D.G.R. 22 febbraio 2016 - n. X/4842 Attività di formazione degli agenti di polizia locale: disposizioni attuative, ai sensi dell'art. 34, c. 2, della L.R. 6/2015 – 4. Formazione continua per gli agenti di Polizia locale).

Descrizione del percorso

E-learning anno 2017

Id CORSO

18/S/CAMPUS/A/LF

Titolo percorso

SEGMENTO A: Moduli di aggiornamento professionale erogati nei Comandi e Servizi di Polizia Locale

Tipologia percorso

I tre segmenti formativi mirati al miglioramento delle competenze specialistico-operative degli operatori di Polizia Locale si collocano con piena corrispondenza nell'area didattica della cosiddetta "formazione continua" disciplinata dalla D.G.R. del 22 febbraio 2016 - n. X/4842 – "Attività di formazione degli agenti di polizia locale: disposizioni attuative", ai sensi dell'art. 34, c. 2, della L.R. 6/2015".

Inoltre, estendendo l'offerta formativa a tutti gli operatori di Polizia Locale della Città metropolitana concretizzano l'azione formativa propedeutica alla "configurazione omogenea delle pratiche di polizia locale in direzione della gestione integrata della città metropolitana", così come prescritto dalla Legge Regionale del 1 aprile 2015, n. 6 "Disciplina regionale dei servizi di polizia locale e promozione di politiche integrate di sicurezza urbana" (B.U.R.L. n. 14, suppl. del 02 Aprile 2015).

Certificazione rilasciata

La Segreteria didattica della Scuola del Corpo è deputata al rilascio degli attestati di frequenza ai partecipanti dei corsi, delle attività e degli eventi formativi previsti nel progetto. Gli attestati di partecipazione saranno elaborati e rilasciati secondo le modalità previste per legge ed in base alle tipologie individuate dalle regole che disciplinano i progetti internazionali.

Ogni attestato sarà corredato, ai sensi del Regolamento n. 1828/2006 della Commissione, attuativo del Regolamento (CE) n. 1083/2006 del Consiglio, dai seguenti loghi da inserire in ordine da sinistra a destra (preferibilmente in alto e in orizzontale):

- logo n. 1 - Bandiera dell'Unione europea (conforme a specifiche norme grafiche) con sottostante dicitura Unione europea - Fondo sociale europeo
- logo n. 2 - Marchio del Ministero del lavoro e delle politiche sociali
- logo n. 3 - Logo nazionale FSE, Fse per il tuo futuro, con sottostante dicitura Programmi operativi nazionali per la formazione e l'occupazione
- Logo n. 4 – Regione Lombardia
- Logo n. 5 – Comune di Milano

Profilo

SEGMENTO A:

Moduli di aggiornamento professionale della durata di 3 o 4 ore erogati direttamente nei Comandi e nei diversi Servizi di Polizia Locale per tramite di lezioni frontali condotte da docenti specializzati, ovvero in modalità e-learning, in streaming o in video conferenza.

Le lezioni, progettate sulla base delle disposizioni attuative inerenti la formazione continua, saranno orientate all'approfondimento della ribalta normativa e mireranno all'aggiornamento e al consolidamento delle conoscenze tecnico-specialistiche. Con l'eventuale costituzione di classi inter-comunali promuoveranno, attraverso la condivisione delle esperienze, la conoscenza e lo sviluppo di protocolli operativi standardizzati, applicabili nei processi lavorativi.

Area

L'area di studio si colloca nell'ambito della formazione continua rivolta al personale e ai Comandi di Polizia locale e ne accompagna lo sviluppo attraverso la promozione di iniziative di aggiornamento, specializzazione e perfezionamento. La formazione continua è attuata anche con l'ausilio di tecnologie informatiche per attività di formazione mista (aula-distanza) e di auto-formazione. La formazione continua è necessariamente successiva alla frequenza del percorso di formazione base (D.G.R. 22 febbraio 2016 - n. X/4842 Attività di formazione degli agenti di polizia locale: disposizioni attuative, ai sensi dell'art. 34, c. 2, della L.R. 6/2015 – 4. Formazione continua per gli agenti di Polizia locale).

Descrizione del percorso

Lezioni frontali esterne 2018

Id CORSO

18/S/CAMPUS/A/SV

Titolo percorso

SEGMENTO A: Moduli di aggiornamento professionale erogati nei Comandi e Servizi di Polizia Locale

Tipologia percorso

I tre segmenti formativi mirati al miglioramento delle competenze specialistico-operative degli operatori di Polizia Locale si collocano con piena corrispondenza nell'area didattica della cosiddetta "formazione continua" disciplinata dalla D.G.R. del 22 febbraio 2016 - n. X/4842 – "Attività di formazione degli agenti di polizia locale: disposizioni attuative", ai sensi dell'art. 34, c. 2, della L.R. 6/2015".

Inoltre, estendendo l'offerta formativa a tutti gli operatori di Polizia Locale della Città metropolitana concretizzano l'azione formativa propedeutica alla "configurazione omogenea delle pratiche di polizia locale in direzione della gestione integrata della città metropolitana", così come prescritto dalla Legge Regionale del 1 aprile 2015, n. 6 "Disciplina regionale dei servizi di polizia locale e promozione di politiche integrate di sicurezza urbana" (B.U.R.L. n. 14, suppl. del 02 Aprile 2015).

Certificazione rilasciata

La Segreteria didattica della Scuola del Corpo è deputata al rilascio degli attestati di frequenza ai partecipanti dei corsi, delle attività e degli eventi formativi previsti nel progetto. Gli attestati di partecipazione saranno elaborati e rilasciati secondo le modalità previste per legge ed in base alle tipologie individuate dalle regole che disciplinano i progetti internazionali.

Ogni attestato sarà corredato, ai sensi del Regolamento n. 1828/2006 della Commissione, attuativo del Regolamento (CE) n. 1083/2006 del Consiglio, dai seguenti loghi da inserire in ordine da sinistra a destra (preferibilmente in alto e in orizzontale):

- logo n. 1 - Bandiera dell'Unione europea (conforme a specifiche norme grafiche) con sottostante dicitura Unione europea - Fondo sociale europeo
- logo n. 2 - Marchio del Ministero del lavoro e delle politiche sociali
- logo n. 3 - Logo nazionale FSE, Fse per il tuo futuro, con sottostante dicitura Programmi operativi nazionali per la formazione e l'occupazione
- Logo n. 4 – Regione Lombardia
- Logo n. 5 – Comune di Milano

Profilo**SEGMENTO A:**

Moduli di aggiornamento professionale della durata di 3 o 4 ore erogati direttamente nei Comandi e nei diversi Servizi di Polizia Locale per tramite di lezioni frontali condotte da docenti specializzati, ovvero in modalità e-learning, in streaming o in video conferenza.

Le lezioni, progettate sulla base delle disposizioni attuative inerenti la formazione continua, saranno orientate all'approfondimento della ribalta normativa e mireranno all'aggiornamento e al consolidamento delle

conoscenze tecnico-specialistiche. Con l'eventuale costituzione di classi inter-comunali promuoveranno, attraverso la condivisione delle esperienze, la conoscenza e lo sviluppo di protocolli operativi standardizzati, applicabili nei processi lavorativi.

Area

L'area di studio si colloca nell'ambito della formazione continua rivolta al personale e ai Comandi di Polizia locale e ne accompagna lo sviluppo attraverso la promozione di iniziative di aggiornamento, specializzazione e perfezionamento. La formazione continua è attuata anche con l'ausilio di tecnologie informatiche per attività di formazione mista (aula-distanza) e di auto-formazione. La formazione continua è necessariamente successiva alla frequenza del percorso di formazione base (D.G.R. 22 febbraio 2016 - n. X/4842 Attività di formazione degli agenti di polizia locale: disposizioni attuative, ai sensi dell'art. 34, c. 2, della L.R. 6/2015 – 4. Formazione continua per gli agenti di Polizia locale).

Descrizione del percorso

Streaming o videoconferenza anno 2018

Id CORSO

18/S/CAMPUS/A/EL

Titolo percorso

SEGMENTO A: Moduli di aggiornamento professionale erogati nei Comandi e Servizi di Polizia Locale

Tipologia percorso

I tre segmenti formativi mirati al miglioramento delle competenze specialistico-operative degli operatori di Polizia Locale si collocano con piena corrispondenza nell'area didattica della cosiddetta "formazione continua" disciplinata dalla D.G.R. del 22 febbraio 2016 - n. X/4842 – "Attività di formazione degli agenti di polizia locale: disposizioni attuative", ai sensi dell'art. 34, c. 2, della L.R. 6/2015". Inoltre, estendendo l'offerta formativa a tutti gli operatori di Polizia Locale della Città metropolitana concretizzano l'azione formativa propedeutica alla "configurazione omogenea delle pratiche di polizia locale in direzione della gestione integrata della città metropolitana", così come prescritto dalla Legge Regionale del 1 aprile 2015, n. 6 "Disciplina regionale dei servizi di polizia locale e promozione di politiche integrate di sicurezza urbana" (B.U.R.L. n. 14, suppl. del 02 Aprile 2015).

Certificazione rilasciata

La Segreteria didattica della Scuola del Corpo è deputata al rilascio degli attestati di frequenza ai partecipanti dei corsi, delle attività e degli eventi formativi previsti nel progetto. Gli attestati di partecipazione saranno elaborati e rilasciati secondo le modalità previste per legge ed in base alle tipologie individuate dalle regole che disciplinano i progetti internazionali.

Ogni attestato sarà corredato, ai sensi del Regolamento n. 1828/2006 della Commissione, attuativo del Regolamento (CE) n. 1083/2006 del Consiglio, dai seguenti loghi da inserire in ordine da sinistra a destra (preferibilmente in alto e in orizzontale):

- logo n. 1 - Bandiera dell'Unione europea (conforme a specifiche norme grafiche) con sottostante dicitura Unione europea - Fondo sociale europeo
- logo n. 2 - Marchio del Ministero del lavoro e delle politiche sociali
- logo n. 3 - Logo nazionale FSE, Fse per il tuo futuro, con sottostante dicitura Programmi operativi nazionali per la formazione e l'occupazione
- Logo n. 4 – Regione Lombardia
- Logo n. 5 – Comune di Milano

Profilo

SEGMENTO A:

Moduli di aggiornamento professionale della durata di 3 o 4 ore erogati direttamente nei Comandi e nei diversi Servizi di Polizia Locale per tramite di lezioni frontali condotte da docenti specializzati, ovvero in modalità e-learning, in streaming o in video conferenza.

Le lezioni, progettate sulla base delle disposizioni attuative inerenti la formazione continua, saranno orientate all'approfondimento della ribalta normativa e mireranno all'aggiornamento e al consolidamento delle conoscenze tecnico-specialistiche. Con l'eventuale costituzione di classi inter-comunali promuoveranno, attraverso la condivisione delle esperienze, la conoscenza e lo sviluppo di protocolli operativi standardizzati, applicabili nei processi lavorativi.

Area

L'area di studio si colloca nell'ambito della formazione continua rivolta al personale e ai Comandi di Polizia

locale e ne accompagna lo sviluppo attraverso la promozione di iniziative di aggiornamento, specializzazione e perfezionamento. La formazione continua è attuata anche con l'ausilio di tecnologie informatiche per attività di formazione mista (aula-distanza) e di auto-formazione. La formazione continua è necessariamente successiva alla frequenza del percorso di formazione base (D.G.R. 22 febbraio 2016 - n. X/4842 Attività di formazione degli agenti di polizia locale: disposizioni attuative, ai sensi dell'art. 34, c. 2, della L.R. 6/2015 – 4. Formazione continua per gli agenti di Polizia locale).

Descrizione del percorso

E-learning anno 2018

Id CORSO

17/S/CAMPUS/B/LF

Titolo percorso

SEGMENTO B: Corsi teorici e pratici erogati presso la sede della Scuola del Corpo della Polizia Locale di Milano

Tipologia percorso

I tre segmenti formativi mirati al miglioramento delle competenze specialistico-operative degli operatori di Polizia Locale si collocano con piena corrispondenza nell'area didattica della cosiddetta "formazione continua" disciplinata dalla D.G.R. del 22 febbraio 2016 - n. X/4842 – "Attività di formazione degli agenti di polizia locale: disposizioni attuative", ai sensi dell'art. 34, c. 2, della L.R. 6/2015". Inoltre, estendendo l'offerta formativa a tutti gli operatori di Polizia Locale della Città metropolitana concretizzano l'azione formativa propedeutica alla "configurazione omogenea delle pratiche di polizia locale in direzione della gestione integrata della città metropolitana", così come prescritto dalla Legge Regionale del 1 aprile 2015, n. 6 "Disciplina regionale dei servizi di polizia locale e promozione di politiche integrate di sicurezza urbana" (B.U.R.L. n. 14, suppl. del 02 Aprile 2015).

Certificazione rilasciata

La Segreteria didattica della Scuola del Corpo è deputata al rilascio degli attestati di frequenza ai partecipanti dei corsi, delle attività e degli eventi formativi previsti nel progetto. Gli attestati di partecipazione saranno elaborati e rilasciati secondo le modalità previste per legge ed in base alle tipologie individuate dalle regole che disciplinano i progetti internazionali.

Ogni attestato sarà corredato, ai sensi del Regolamento n. 1828/2006 della Commissione, attuativo del Regolamento (CE) n. 1083/2006 del Consiglio, dai seguenti loghi da inserire in ordine da sinistra a destra (preferibilmente in alto e in orizzontale):

- logo n. 1 - Bandiera dell'Unione europea (conforme a specifiche norme grafiche) con sottostante dicitura Unione europea - Fondo sociale europeo
- logo n. 2 - Marchio del Ministero del lavoro e delle politiche sociali
- logo n. 3 - Logo nazionale FSE, Fse per il tuo futuro, con sottostante dicitura Programmi operativi nazionali per la formazione e l'occupazione
- Logo n. 4 – Regione Lombardia
- Logo n. 5 – Comune di Milano

Profilo

Cicli settimanali multi-tematici, progettati in linea con le disposizioni attuative inerenti la formazione continua. Proposti presso la sede della Scuola del Corpo della Polizia Locale di Milano, saranno indirizzati all'aggiornamento normativo e all'addestramento tecnico-operativo del personale di Polizia Locale nelle seguenti aree tematiche:

- Polizia amministrativa;
- Sicurezza stradale;
- Polizia giudiziaria;
- Polizia ambientale;
- Pubblica sicurezza e ordine pubblico;
- Sicurezza urbana;
- Trattamenti Sanitari Obbligatori;
- Protezione civile;
- Capacità operative;
- Competenze trasversali.

Il programma settimanale, impostato su 5 giorni lavorativi per gruppi di 25 partecipanti, sarà replicato nel biennio per tutto il periodo compreso tra ottobre e luglio.

Le lezioni si terranno al mattino dalle ore 07:45 alle 12:45 (moduli di aggiornamento e consolidamento

normativo) ed al pomeriggio dalle 14:00 alle 16:00 (moduli di addestramento e sviluppo delle capacità operative).

La prenotazione dei partecipanti sarà gestita dalla Segreteria didattica della Scuola del Corpo e la frequenza ai corsi sarà aperta a tutto il personale di Polizia Locale della Città metropolitana.

Area

L'area di studio si colloca nell'ambito della formazione continua rivolta al personale e ai Comandi di Polizia locale e ne accompagna lo sviluppo attraverso la promozione di iniziative di aggiornamento, specializzazione e perfezionamento. La formazione continua è attuata anche con l'ausilio di tecnologie informatiche per attività di formazione mista (aula-distanza) e di auto-formazione. La formazione continua è necessariamente successiva alla frequenza del percorso di formazione base (D.G.R. 22 febbraio 2016 - n. X/4842 Attività di formazione degli agenti di polizia locale: disposizioni attuative, ai sensi dell'art. 34, c. 2, della L.R. 6/2015 – 4. Formazione continua per gli agenti di Polizia locale).

Descrizione del percorso

Lezioni frontali in sede anno 2017

Id CORSO

17/S/CAMPUS/B/ST

Titolo percorso

SEGMENTO B: Corsi teorici e pratici erogati presso la sede della Scuola del Corpo della Polizia Locale di Milano

Tipologia percorso

I tre segmenti formativi mirati al miglioramento delle competenze specialistico-operative degli operatori di Polizia Locale si collocano con piena corrispondenza nell'area didattica della cosiddetta "formazione continua" disciplinata dalla D.G.R. del 22 febbraio 2016 - n. X/4842 – "Attività di formazione degli agenti di polizia locale: disposizioni attuative", ai sensi dell'art. 34, c. 2, della L.R. 6/2015".

Inoltre, estendendo l'offerta formativa a tutti gli operatori di Polizia Locale della Città metropolitana concretizzano l'azione formativa propedeutica alla "configurazione omogenea delle pratiche di polizia locale in direzione della gestione integrata della città metropolitana", così come prescritto dalla Legge Regionale del 1 aprile 2015, n. 6 "Disciplina regionale dei servizi di polizia locale e promozione di politiche integrate di sicurezza urbana" (B.U.R.L. n. 14, suppl. del 02 Aprile 2015).

Certificazione rilasciata

La Segreteria didattica della Scuola del Corpo è deputata al rilascio degli attestati di frequenza ai partecipanti dei corsi, delle attività e degli eventi formativi previsti nel progetto. Gli attestati di partecipazione saranno elaborati e rilasciati secondo le modalità previste per legge ed in base alle tipologie individuate dalle regole che disciplinano i progetti internazionali.

Ogni attestato sarà corredato, ai sensi del Regolamento n. 1828/2006 della Commissione, attuativo del Regolamento (CE) n. 1083/2006 del Consiglio, dai seguenti loghi da inserire in ordine da sinistra a destra (preferibilmente in alto e in orizzontale):

- logo n. 1 - Bandiera dell'Unione europea (conforme a specifiche norme grafiche) con sottostante dicitura Unione europea - Fondo sociale europeo
- logo n. 2 - Marchio del Ministero del lavoro e delle politiche sociali
- logo n. 3 - Logo nazionale FSE, Fse per il tuo futuro, con sottostante dicitura Programmi operativi nazionali per la formazione e l'occupazione
- Logo n. 4 – Regione Lombardia
- Logo n. 5 – Comune di Milano

Profilo

Cicli settimanali multi-tematici, progettati in linea con le disposizioni attuative inerenti la formazione continua. Proposti presso la sede della Scuola del Corpo della Polizia Locale di Milano, saranno indirizzati all'aggiornamento normativo e all'addestramento tecnico-operativo del personale di Polizia Locale nelle seguenti aree tematiche:

- Polizia amministrativa;
- Sicurezza stradale;
- Polizia giudiziaria;
- Polizia ambientale;
- Pubblica sicurezza e ordine pubblico;
- Sicurezza urbana;

- Trattamenti Sanitari Obbligatori;
- Protezione civile;
- Capacità operative;
- Competenze trasversali.

Il programma settimanale, impostato su 5 giorni lavorativi per gruppi di 25 partecipanti, sarà replicato nel biennio per tutto il periodo compreso tra ottobre e luglio.

Le lezioni si terranno al mattino dalle ore 07:45 alle 12:45 (moduli di aggiornamento e consolidamento normativo) ed al pomeriggio dalle 14:00 alle 16:00 (moduli di addestramento e sviluppo delle capacità operative).

La prenotazione dei partecipanti sarà gestita dalla Segreteria didattica della Scuola del Corpo e la frequenza ai corsi sarà aperta a tutto il personale di Polizia Locale della Città metropolitana.

Area

L'area di studio si colloca nell'ambito della formazione continua rivolta al personale e ai Comandi di Polizia locale e ne accompagna lo sviluppo attraverso la promozione di iniziative di aggiornamento, specializzazione e perfezionamento. La formazione continua è attuata anche con l'ausilio di tecnologie informatiche per attività di formazione mista (aula-distanza) e di auto-formazione. La formazione continua è necessariamente successiva alla frequenza del percorso di formazione base (D.G.R. 22 febbraio 2016 - n. X/4842 Attività di formazione degli agenti di polizia locale: disposizioni attuative, ai sensi dell'art. 34, c. 2, della L.R. 6/2015 – 4. Formazione continua per gli agenti di Polizia locale).

Descrizione del percorso

Seminari tematici in sede anno 2017

Id CORSO

17/S/CAMPUS/B/LA

Titolo percorso

SEGMENTO B: Corsi teorici e pratici erogati presso la sede della Scuola del Corpo della Polizia Locale di Milano

Tipologia percorso

I tre segmenti formativi mirati al miglioramento delle competenze specialistico-operative degli operatori di Polizia Locale si collocano con piena corrispondenza nell'area didattica della cosiddetta "formazione continua" disciplinata dalla D.G.R. del 22 febbraio 2016 - n. X/4842 – "Attività di formazione degli agenti di polizia locale: disposizioni attuative", ai sensi dell'art. 34, c. 2, della L.R. 6/2015".

Inoltre, estendendo l'offerta formativa a tutti gli operatori di Polizia Locale della Città metropolitana concretizzano l'azione formativa propedeutica alla "configurazione omogenea delle pratiche di polizia locale in direzione della gestione integrata della città metropolitana", così come prescritto dalla Legge Regionale del 1 aprile 2015, n. 6 "Disciplina regionale dei servizi di polizia locale e promozione di politiche integrate di sicurezza urbana" (B.U.R.L. n. 14, suppl. del 02 Aprile 2015).

Certificazione rilasciata

La Segreteria didattica della Scuola del Corpo è deputata al rilascio degli attestati di frequenza ai partecipanti dei corsi, delle attività e degli eventi formativi previsti nel progetto. Gli attestati di partecipazione saranno elaborati e rilasciati secondo le modalità previste per legge ed in base alle tipologie individuate dalle regole che disciplinano i progetti internazionali.

Ogni attestato sarà corredato, ai sensi del Regolamento n. 1828/2006 della Commissione, attuativo del Regolamento (CE) n. 1083/2006 del Consiglio, dai seguenti loghi da inserire in ordine da sinistra a destra (preferibilmente in alto e in orizzontale):

- logo n. 1 - Bandiera dell'Unione europea (conforme a specifiche norme grafiche) con sottostante dicitura Unione europea - Fondo sociale europeo
- logo n. 2 - Marchio del Ministero del lavoro e delle politiche sociali
- logo n. 3 - Logo nazionale FSE, Fse per il tuo futuro, con sottostante dicitura Programmi operativi nazionali per la formazione e l'occupazione
- Logo n. 4 – Regione Lombardia
- Logo n. 5 – Comune di Milano

Profilo

Cicli settimanali multi-tematici, progettati in linea con le disposizioni attuative inerenti la formazione continua. Proposti presso la sede della Scuola del Corpo della Polizia Locale di Milano, saranno indirizzati all'aggiornamento normativo e all'addestramento tecnico-operativo del personale di Polizia Locale nelle seguenti aree tematiche:

- Polizia amministrativa;

- Sicurezza stradale;
- Polizia giudiziaria;
- Polizia ambientale;
- Pubblica sicurezza e ordine pubblico;
- Sicurezza urbana;
- Trattamenti Sanitari Obbligatori;
- Protezione civile;
- Capacità operative;
- Competenze trasversali.

Il programma settimanale, impostato su 5 giorni lavorativi per gruppi di 25 partecipanti, sarà replicato nel biennio per tutto il periodo compreso tra ottobre e luglio.

Le lezioni si terranno al mattino dalle ore 07:45 alle 12:45 (moduli di aggiornamento e consolidamento normativo) ed al pomeriggio dalle 14:00 alle 16:00 (moduli di addestramento e sviluppo delle capacità operative).

La prenotazione dei partecipanti sarà gestita dalla Segreteria didattica della Scuola del Corpo e la frequenza ai corsi sarà aperta a tutto il personale di Polizia Locale della Città metropolitana.

Area

L'area di studio si colloca nell'ambito della formazione continua rivolta al personale e ai Comandi di Polizia locale e ne accompagna lo sviluppo attraverso la promozione di iniziative di aggiornamento, specializzazione e perfezionamento. La formazione continua è attuata anche con l'ausilio di tecnologie informatiche per attività di formazione mista (aula-distanza) e di auto-formazione. La formazione continua è necessariamente successiva alla frequenza del percorso di formazione base (D.G.R. 22 febbraio 2016 - n. X/4842 Attività di formazione degli agenti di polizia locale: disposizioni attuative, ai sensi dell'art. 34, c. 2, della L.R. 6/2015 – 4. Formazione continua per gli agenti di Polizia locale).

Descrizione del percorso

Laboratori in sede anno 2017

Id CORSO

17/S/CAMPUS/B/AE

Titolo percorso

SEGMENTO B: Corsi teorici e pratici erogati presso la sede della Scuola del Corpo della Polizia Locale di Milano

Tipologia percorso

I tre segmenti formativi mirati al miglioramento delle competenze specialistico-operative degli operatori di Polizia Locale si collocano con piena corrispondenza nell'area didattica della cosiddetta "formazione continua" disciplinata dalla D.G.R. del 22 febbraio 2016 - n. X/4842 – "Attività di formazione degli agenti di polizia locale: disposizioni attuative", ai sensi dell'art. 34, c. 2, della L.R. 6/2015".

Inoltre, estendendo l'offerta formativa a tutti gli operatori di Polizia Locale della Città metropolitana concretizzano l'azione formativa propedeutica alla "configurazione omogenea delle pratiche di polizia locale in direzione della gestione integrata della città metropolitana", così come prescritto dalla Legge Regionale del 1 aprile 2015, n. 6 "Disciplina regionale dei servizi di polizia locale e promozione di politiche integrate di sicurezza urbana" (B.U.R.L. n. 14, suppl. del 02 Aprile 2015).

Certificazione rilasciata

La Segreteria didattica della Scuola del Corpo è deputata al rilascio degli attestati di frequenza ai partecipanti dei corsi, delle attività e degli eventi formativi previsti nel progetto. Gli attestati di partecipazione saranno elaborati e rilasciati secondo le modalità previste per legge ed in base alle tipologie individuate dalle regole che disciplinano i progetti internazionali.

Ogni attestato sarà corredato, ai sensi del Regolamento n. 1828/2006 della Commissione, attuativo del Regolamento (CE) n. 1083/2006 del Consiglio, dai seguenti loghi da inserire in ordine da sinistra a destra (preferibilmente in alto e in orizzontale):

- logo n. 1 - Bandiera dell'Unione europea (conforme a specifiche norme grafiche) con sottostante dicitura Unione europea - Fondo sociale europeo
- logo n. 2 - Marchio del Ministero del lavoro e delle politiche sociali
- logo n. 3 - Logo nazionale FSE, Fse per il tuo futuro, con sottostante dicitura Programmi operativi nazionali per la formazione e l'occupazione
- Logo n. 4 – Regione Lombardia
- Logo n. 5 – Comune di Milano

Profilo

Cicli settimanali multi-tematici, progettati in linea con le disposizioni attuative inerenti la formazione continua. Proposti presso la sede della Scuola del Corpo della Polizia Locale di Milano, saranno indirizzati all'aggiornamento normativo e all'addestramento tecnico-operativo del personale di Polizia Locale nelle seguenti aree tematiche:

- Polizia amministrativa;
- Sicurezza stradale;
- Polizia giudiziaria;
- Polizia ambientale;
- Pubblica sicurezza e ordine pubblico;
- Sicurezza urbana;
- Trattamenti Sanitari Obbligatorii;
- Protezione civile;
- Capacità operative;
- Competenze trasversali.

Il programma settimanale, impostato su 5 giorni lavorativi per gruppi di 25 partecipanti, sarà replicato nel biennio per tutto il periodo compreso tra ottobre e luglio.

Le lezioni si terranno al mattino dalle ore 07:45 alle 12:45 (moduli di aggiornamento e consolidamento normativo) ed al pomeriggio dalle 14:00 alle 16:00 (moduli di addestramento e sviluppo delle capacità operative).

La prenotazione dei partecipanti sarà gestita dalla Segreteria didattica della Scuola del Corpo e la frequenza ai corsi sarà aperta a tutto il personale di Polizia Locale della Città metropolitana.

Area

L'area di studio si colloca nell'ambito della formazione continua rivolta al personale e ai Comandi di Polizia locale e ne accompagna lo sviluppo attraverso la promozione di iniziative di aggiornamento, specializzazione e perfezionamento. La formazione continua è attuata anche con l'ausilio di tecnologie informatiche per attività di formazione mista (aula-distanza) e di auto-formazione. La formazione continua è necessariamente successiva alla frequenza del percorso di formazione base (D.G.R. 22 febbraio 2016 - n. X/4842 Attività di formazione degli agenti di polizia locale: disposizioni attuative, ai sensi dell'art. 34, c. 2, della L.R. 6/2015 – 4. Formazione continua per gli agenti di Polizia locale).

Descrizione del percorso

Addestramento e esercitazioni in sede anno 2017

Id CORSO

18/S/CAMPUS/B/LF

Titolo percorso

SEGMENTO B: Corsi teorici e pratici erogati presso la sede della Scuola del Corpo della Polizia Locale di Milano

Tipologia percorso

I tre segmenti formativi mirati al miglioramento delle competenze specialistico-operative degli operatori di Polizia Locale si collocano con piena corrispondenza nell'area didattica della cosiddetta "formazione continua" disciplinata dalla D.G.R. del 22 febbraio 2016 - n. X/4842 – "Attività di formazione degli agenti di polizia locale: disposizioni attuative", ai sensi dell'art. 34, c. 2, della L.R. 6/2015".

Inoltre, estendendo l'offerta formativa a tutti gli operatori di Polizia Locale della Città metropolitana concretizzano l'azione formativa propedeutica alla "configurazione omogenea delle pratiche di polizia locale in direzione della gestione integrata della città metropolitana", così come prescritto dalla Legge Regionale del 1 aprile 2015, n. 6 "Disciplina regionale dei servizi di polizia locale e promozione di politiche integrate di sicurezza urbana" (B.U.R.L. n. 14, suppl. del 02 Aprile 2015).

Certificazione rilasciata

La Segreteria didattica della Scuola del Corpo è deputata al rilascio degli attestati di frequenza ai partecipanti dei corsi, delle attività e degli eventi formativi previsti nel progetto. Gli attestati di partecipazione saranno elaborati e rilasciati secondo le modalità previste per legge ed in base alle tipologie individuate dalle regole che disciplinano i progetti internazionali.

Ogni attestato sarà corredato, ai sensi del Regolamento n. 1828/2006 della Commissione, attuativo del Regolamento (CE) n. 1083/2006 del Consiglio, dai seguenti loghi da inserire in ordine da sinistra a destra (preferibilmente in alto e in orizzontale):

- logo n. 1 - Bandiera dell'Unione europea (conforme a specifiche norme grafiche) con sottostante dicitura Unione europea - Fondo sociale europeo
- logo n. 2 - Marchio del Ministero del lavoro e delle politiche sociali
- logo n. 3 - Logo nazionale FSE, Fse per il tuo futuro, con sottostante dicitura Programmi operativi

nazionali per la formazione e l'occupazione

- Logo n. 4 – Regione Lombardia
- Logo n. 5 – Comune di Milano

Profilo

Cicli settimanali multi-tematici, progettati in linea con le disposizioni attuative inerenti la formazione continua. Proposti presso la sede della Scuola del Corpo della Polizia Locale di Milano, saranno indirizzati all'aggiornamento normativo e all'addestramento tecnico-operativo del personale di Polizia Locale nelle seguenti aree tematiche:

- Polizia amministrativa;
- Sicurezza stradale;
- Polizia giudiziaria;
- Polizia ambientale;
- Pubblica sicurezza e ordine pubblico;
- Sicurezza urbana;
- Trattamenti Sanitari Obbligatori;
- Protezione civile;
- Capacità operative;
- Competenze trasversali.

Il programma settimanale, impostato su 5 giorni lavorativi per gruppi di 25 partecipanti, sarà replicato nel biennio per tutto il periodo compreso tra ottobre e luglio.

Le lezioni si terranno al mattino dalle ore 07:45 alle 12:45 (moduli di aggiornamento e consolidamento normativo) ed al pomeriggio dalle 14:00 alle 16:00 (moduli di addestramento e sviluppo delle capacità operative).

La prenotazione dei partecipanti sarà gestita dalla Segreteria didattica della Scuola del Corpo e la frequenza ai corsi sarà aperta a tutto il personale di Polizia Locale della Città metropolitana.

Area

L'area di studio si colloca nell'ambito della formazione continua rivolta al personale e ai Comandi di Polizia locale e ne accompagna lo sviluppo attraverso la promozione di iniziative di aggiornamento, specializzazione e perfezionamento. La formazione continua è attuata anche con l'ausilio di tecnologie informatiche per attività di formazione mista (aula-distanza) e di auto-formazione. La formazione continua è necessariamente successiva alla frequenza del percorso di formazione base (D.G.R. 22 febbraio 2016 - n. X/4842 Attività di formazione degli agenti di polizia locale: disposizioni attuative, ai sensi dell'art. 34, c. 2, della L.R. 6/2015 – 4. Formazione continua per gli agenti di Polizia locale).

Descrizione del percorso

Lezioni frontali in sede anno 2018

Id CORSO

18/S/CAMPUS/B/ST

Titolo percorso

SEGMENTO B: Corsi teorici e pratici erogati presso la sede della Scuola del Corpo della Polizia Locale di Milano

Tipologia percorso

I tre segmenti formativi mirati al miglioramento delle competenze specialistico-operative degli operatori di Polizia Locale si collocano con piena corrispondenza nell'area didattica della cosiddetta "formazione continua" disciplinata dalla D.G.R. del 22 febbraio 2016 - n. X/4842 – "Attività di formazione degli agenti di polizia locale: disposizioni attuative", ai sensi dell'art. 34, c. 2, della L.R. 6/2015".

Inoltre, estendendo l'offerta formativa a tutti gli operatori di Polizia Locale della Città metropolitana concretizzano l'azione formativa propedeutica alla "configurazione omogenea delle pratiche di polizia locale in direzione della gestione integrata della città metropolitana", così come prescritto dalla Legge Regionale del 1 aprile 2015, n. 6 "Disciplina regionale dei servizi di polizia locale e promozione di politiche integrate di sicurezza urbana" (B.U.R.L. n. 14, suppl. del 02 Aprile 2015).

Certificazione rilasciata

La Segreteria didattica della Scuola del Corpo è deputata al rilascio degli attestati di frequenza ai partecipanti dei corsi, delle attività e degli eventi formativi previsti nel progetto. Gli attestati di partecipazione saranno elaborati e rilasciati secondo le modalità previste per legge ed in base alle tipologie individuate dalle regole che disciplinano i progetti internazionali.

Ogni attestato sarà corredato, ai sensi del Regolamento n. 1828/2006 della Commissione, attuativo del Regolamento (CE) n. 1083/2006 del Consiglio, dai seguenti loghi da inserire in ordine da sinistra a destra (preferibilmente in alto e in orizzontale):

- logo n. 1 - Bandiera dell'Unione europea (conforme a specifiche norme grafiche) con sottostante dicitura Unione europea - Fondo sociale europeo
- logo n. 2 - Marchio del Ministero del lavoro e delle politiche sociali
- logo n. 3 - Logo nazionale FSE, Fse per il tuo futuro, con sottostante dicitura Programmi operativi nazionali per la formazione e l'occupazione
- Logo n. 4 – Regione Lombardia
- Logo n. 5 – Comune di Milano

Profilo

Cicli settimanali multi-tematici, progettati in linea con le disposizioni attuative inerenti la formazione continua. Proposti presso la sede della Scuola del Corpo della Polizia Locale di Milano, saranno indirizzati all'aggiornamento normativo e all'addestramento tecnico-operativo del personale di Polizia Locale nelle seguenti aree tematiche:

- Polizia amministrativa;
- Sicurezza stradale;
- Polizia giudiziaria;
- Polizia ambientale;
- Pubblica sicurezza e ordine pubblico;
- Sicurezza urbana;
- Trattamenti Sanitari Obbligatori;
- Protezione civile;
- Capacità operative;
- Competenze trasversali.

Il programma settimanale, impostato su 5 giorni lavorativi per gruppi di 25 partecipanti, sarà replicato nel biennio per tutto il periodo compreso tra ottobre e luglio.

Le lezioni si terranno al mattino dalle ore 07:45 alle 12:45 (moduli di aggiornamento e consolidamento normativo) ed al pomeriggio dalle 14:00 alle 16:00 (moduli di addestramento e sviluppo delle capacità operative).

La prenotazione dei partecipanti sarà gestita dalla Segreteria didattica della Scuola del Corpo e la frequenza ai corsi sarà aperta a tutto il personale di Polizia Locale della Città metropolitana.

Area

L'area di studio si colloca nell'ambito della formazione continua rivolta al personale e ai Comandi di Polizia locale e ne accompagna lo sviluppo attraverso la promozione di iniziative di aggiornamento, specializzazione e perfezionamento. La formazione continua è attuata anche con l'ausilio di tecnologie informatiche per attività di formazione mista (aula-distanza) e di auto-formazione. La formazione continua è necessariamente successiva alla frequenza del percorso di formazione base (D.G.R. 22 febbraio 2016 - n. X/4842 Attività di formazione degli agenti di polizia locale: disposizioni attuative, ai sensi dell'art. 34, c. 2, della L.R. 6/2015 – 4. Formazione continua per gli agenti di Polizia locale).

Descrizione del percorso

Seminari tematici in sede anno 2018

Id CORSO

18/S/CAMPUS/B/LA

Titolo percorso

SEGMENTO B: Corsi teorici e pratici erogati presso la sede della Scuola del Corpo della Polizia Locale di Milano

Tipologia percorso

I tre segmenti formativi mirati al miglioramento delle competenze specialistico-operative degli operatori di Polizia Locale si collocano con piena corrispondenza nell'area didattica della cosiddetta "formazione continua" disciplinata dalla D.G.R. del 22 febbraio 2016 - n. X/4842 – "Attività di formazione degli agenti di polizia locale: disposizioni attuative", ai sensi dell'art. 34, c. 2, della L.R. 6/2015".

Inoltre, estendendo l'offerta formativa a tutti gli operatori di Polizia Locale della Città metropolitana concretizzano l'azione formativa propedeutica alla "configurazione omogenea delle pratiche di polizia locale in direzione della gestione integrata della città metropolitana", così come prescritto dalla Legge Regionale del 1 aprile 2015, n. 6 "Disciplina regionale dei servizi di polizia locale e promozione di politiche integrate di sicurezza urbana" (B.U.R.L. n. 14, suppl. del 02 Aprile 2015).

Certificazione rilasciata

La Segreteria didattica della Scuola del Corpo è deputata al rilascio degli attestati di frequenza ai partecipanti dei corsi, delle attività e degli eventi formativi previsti nel progetto. Gli attestati di partecipazione saranno elaborati e rilasciati secondo le modalità previste per legge ed in base alle tipologie individuate dalle regole che disciplinano i progetti internazionali.

Ogni attestato sarà corredato, ai sensi del Regolamento n. 1828/2006 della Commissione, attuativo del Regolamento (CE) n. 1083/2006 del Consiglio, dai seguenti loghi da inserire in ordine da sinistra a destra (preferibilmente in alto e in orizzontale):

- logo n. 1 - Bandiera dell'Unione europea (conforme a specifiche norme grafiche) con sottostante dicitura Unione europea - Fondo sociale europeo
- logo n. 2 - Marchio del Ministero del lavoro e delle politiche sociali
- logo n. 3 - Logo nazionale FSE, Fse per il tuo futuro, con sottostante dicitura Programmi operativi nazionali per la formazione e l'occupazione
- Logo n. 4 - Regione Lombardia
- Logo n. 5 - Comune di Milano

Profilo

Cicli settimanali multi-tematici, progettati in linea con le disposizioni attuative inerenti la formazione continua. Proposti presso la sede della Scuola del Corpo della Polizia Locale di Milano, saranno indirizzati all'aggiornamento normativo e all'addestramento tecnico-operativo del personale di Polizia Locale nelle seguenti aree tematiche:

- Polizia amministrativa;
- Sicurezza stradale;
- Polizia giudiziaria;
- Polizia ambientale;
- Pubblica sicurezza e ordine pubblico;
- Sicurezza urbana;
- Trattamenti Sanitari Obbligatorii;
- Protezione civile;
- Capacità operative;
- Competenze trasversali.

Il programma settimanale, impostato su 5 giorni lavorativi per gruppi di 25 partecipanti, sarà replicato nel biennio per tutto il periodo compreso tra ottobre e luglio.

Le lezioni si terranno al mattino dalle ore 07:45 alle 12:45 (moduli di aggiornamento e consolidamento normativo) ed al pomeriggio dalle 14:00 alle 16:00 (moduli di addestramento e sviluppo delle capacità operative).

La prenotazione dei partecipanti sarà gestita dalla Segreteria didattica della Scuola del Corpo e la frequenza ai corsi sarà aperta a tutto il personale di Polizia Locale della Città metropolitana.

Area

L'area di studio si colloca nell'ambito della formazione continua rivolta al personale e ai Comandi di Polizia locale e ne accompagna lo sviluppo attraverso la promozione di iniziative di aggiornamento, specializzazione e perfezionamento. La formazione continua è attuata anche con l'ausilio di tecnologie informatiche per attività di formazione mista (aula-distanza) e di auto-formazione. La formazione continua è necessariamente successiva alla frequenza del percorso di formazione base (D.G.R. 22 febbraio 2016 - n. X/4842 Attività di formazione degli agenti di polizia locale: disposizioni attuative, ai sensi dell'art. 34, c. 2, della L.R. 6/2015 - 4. Formazione continua per gli agenti di Polizia locale).

Descrizione del percorso

Laboratori in sede anno 2018

Id CORSO

18/S/CAMPUS/B/AE

Titolo percorso

SEGMENTO B: Corsi teorici e pratici erogati presso la sede della Scuola del Corpo della Polizia Locale di Milano

Tipologia percorso

I tre segmenti formativi mirati al miglioramento delle competenze specialistico-operative degli operatori di Polizia Locale si collocano con piena corrispondenza nell'area didattica della cosiddetta "formazione continua" disciplinata dalla D.G.R. del 22 febbraio 2016 - n. X/4842 - "Attività di formazione degli agenti di

polizia locale: disposizioni attuative", ai sensi dell'art. 34, c. 2, della L.R. 6/2015".
Inoltre, estendendo l'offerta formativa a tutti gli operatori di Polizia Locale della Città metropolitana concretizzano l'azione formativa propedeutica alla "configurazione omogenea delle pratiche di polizia locale in direzione della gestione integrata della città metropolitana", così come prescritto dalla Legge Regionale del 1 aprile 2015, n. 6 "Disciplina regionale dei servizi di polizia locale e promozione di politiche integrate di sicurezza urbana" (B.U.R.L. n. 14, suppl. del 02 Aprile 2015).

Certificazione rilasciata

La Segreteria didattica della Scuola del Corpo è deputata al rilascio degli attestati di frequenza ai partecipanti dei corsi, delle attività e degli eventi formativi previsti nel progetto. Gli attestati di partecipazione saranno elaborati e rilasciati secondo le modalità previste per legge ed in base alle tipologie individuate dalle regole che disciplinano i progetti internazionali.

Ogni attestato sarà corredato, ai sensi del Regolamento n. 1828/2006 della Commissione, attuativo del Regolamento (CE) n. 1083/2006 del Consiglio, dai seguenti loghi da inserire in ordine da sinistra a destra (preferibilmente in alto e in orizzontale):

- logo n. 1 - Bandiera dell'Unione europea (conforme a specifiche norme grafiche) con sottostante dicitura Unione europea - Fondo sociale europeo
- logo n. 2 - Marchio del Ministero del lavoro e delle politiche sociali
- logo n. 3 - Logo nazionale FSE, Fse per il tuo futuro, con sottostante dicitura Programmi operativi nazionali per la formazione e l'occupazione
- Logo n. 4 - Regione Lombardia
- Logo n. 5 - Comune di Milano

Profilo

Cicli settimanali multi-tematici, progettati in linea con le disposizioni attuative inerenti la formazione continua. Proposti presso la sede della Scuola del Corpo della Polizia Locale di Milano, saranno indirizzati all'aggiornamento normativo e all'addestramento tecnico-operativo del personale di Polizia Locale nelle seguenti aree tematiche:

- Polizia amministrativa;
- Sicurezza stradale;
- Polizia giudiziaria;
- Polizia ambientale;
- Pubblica sicurezza e ordine pubblico;
- Sicurezza urbana;
- Trattamenti Sanitari Obbligatori;
- Protezione civile;
- Capacità operative;
- Competenze trasversali.

Il programma settimanale, impostato su 5 giorni lavorativi per gruppi di 25 partecipanti, sarà replicato nel biennio per tutto il periodo compreso tra ottobre e luglio.

Le lezioni si terranno al mattino dalle ore 07:45 alle 12:45 (moduli di aggiornamento e consolidamento normativo) ed al pomeriggio dalle 14:00 alle 16:00 (moduli di addestramento e sviluppo delle capacità operative).

La prenotazione dei partecipanti sarà gestita dalla Segreteria didattica della Scuola del Corpo e la frequenza ai corsi sarà aperta a tutto il personale di Polizia Locale della Città metropolitana.

Area

L'area di studio si colloca nell'ambito della formazione continua rivolta al personale e ai Comandi di Polizia locale e ne accompagna lo sviluppo attraverso la promozione di iniziative di aggiornamento, specializzazione e perfezionamento. La formazione continua è attuata anche con l'ausilio di tecnologie informatiche per attività di formazione mista (aula-distanza) e di auto-formazione. La formazione continua è necessariamente successiva alla frequenza del percorso di formazione base (D.G.R. 22 febbraio 2016 - n. X/4842 Attività di formazione degli agenti di polizia locale: disposizioni attuative, ai sensi dell'art. 34, c. 2, della L.R. 6/2015 - 4. Formazione continua per gli agenti di Polizia locale).

Descrizione del percorso

Addestramento e esercitazioni in sede anno 2018

Id CORSO

17/SE/CAMPUS/C/ST

Titolo percorso

SEGMENTO C: Seminari e laboratori tematici indirizzati ad Agenti ed Ufficiali di Polizia Locale.

Tipologia percorso

I tre segmenti formativi mirati al miglioramento delle competenze specialistiche-operative degli operatori di Polizia Locale si collocano con piena corrispondenza nell'area didattica della cosiddetta "formazione continua" disciplinata dalla D.G.R. del 22 febbraio 2016 - n. X/4842 – "Attività di formazione degli agenti di polizia locale: disposizioni attuative", ai sensi dell'art. 34, c. 2, della L.R. 6/2015".
Inoltre, estendendo l'offerta formativa a tutti gli operatori di Polizia Locale della Città metropolitana concretizzano l'azione formativa propedeutica alla "configurazione omogenea delle pratiche di polizia locale in direzione della gestione integrata della città metropolitana", così come prescritto dalla Legge Regionale del 1 aprile 2015, n. 6 "Disciplina regionale dei servizi di polizia locale e promozione di politiche integrate di sicurezza urbana" (B.U.R.L. n. 14, suppl. del 02 Aprile 2015).

Certificazione rilasciata

La Segreteria didattica della Scuola del Corpo è deputata al rilascio degli attestati di frequenza ai partecipanti dei corsi, delle attività e degli eventi formativi previsti nel progetto. Gli attestati di partecipazione saranno elaborati e rilasciati secondo le modalità previste per legge ed in base alle tipologie individuate dalle regole che disciplinano i progetti internazionali.
Ogni attestato sarà corredato, ai sensi del Regolamento n. 1828/2006 della Commissione, attuativo del Regolamento (CE) n. 1083/2006 del Consiglio, dai seguenti loghi da inserire in ordine da sinistra a destra (preferibilmente in alto e in orizzontale):

- logo n. 1 - Bandiera dell'Unione europea (conforme a specifiche norme grafiche) con sottostante dicitura Unione europea - Fondo sociale europeo
- logo n. 2 - Marchio del Ministero del lavoro e delle politiche sociali
- logo n. 3 - Logo nazionale FSE, Fse per il tuo futuro, con sottostante dicitura Programmi operativi nazionali per la formazione e l'occupazione
- Logo n. 4 – Regione Lombardia
- Logo n. 5 – Comune di Milano

Profilo

Seminari e laboratori tematici indirizzati ad agenti e ufficiali di Polizia Locale. Saranno organizzati nel periodo accademico compreso tra ottobre e giugno presso la sede della Scuola del Corpo di Milano, ovvero in tutte le strutture idonee ed in possesso dei requisiti previsti dalla normativa vigente in materia di adeguatezza degli spazi.

Le aree di studio ricomprese in questo segmento mireranno ai seguenti obiettivi:

- sviluppare e aggiornare le competenze degli agenti e degli ufficiali nelle sopraelencate aree di formazione continua;
- accompagnare gli enti locali nel percorso della gestione associata dei servizi, in particolare nella funzione di polizia locale e protezione civile (sala operativa unica, sistema informativo, servizi multi ente, presidio interforze) al fine di realizzare un sistema coordinato di pianificazione e gestione, per aree omogenee e servizi integrati, degli interventi inerenti la mobilità, la sicurezza urbana, gli eventi sovra comunali ed emergenziali;
- fornire conoscenze interdisciplinari (urbanistiche, sociologiche ed economiche) agli ufficiali ed ai nuclei specialistici in materia di Sicurezza integrata, ai fini della collaborazione tecnica all'elaborazione, stesura ed attuazione dei piani di emergenza (ed operatività connessa), con particolare attenzione ai temi della c.d. rivitalizzazione urbana, quali la ristrutturazione dei quartieri di edilizia popolare, il trasporto pubblico locale e la mobilità sostenibile, le zone marginali ed interstiziali (permanenza di senza fissa dimora e nomadi) e la protezione civile.

Area

L'area di studio si colloca nell'ambito della formazione continua rivolta al personale e ai Comandi di Polizia locale e ne accompagna lo sviluppo attraverso la promozione di iniziative di aggiornamento, specializzazione e perfezionamento. La formazione continua è attuata anche con l'ausilio di tecnologie informatiche per attività di formazione mista (aula-distanza) e di auto-formazione. La formazione continua è necessariamente successiva alla frequenza del percorso di formazione base (D.G.R. 22 febbraio 2016 - n. X/4842 Attività di formazione degli agenti di polizia locale: disposizioni attuative, ai sensi dell'art. 34, c. 2, della L.R. 6/2015 – 4. Formazione continua per gli agenti di Polizia locale).

Descrizione del percorso

Seminari tematici fuorisede anno 2017

Id CORSO

17/S/CAMPUS/C/WS

Titolo percorso

Tipologia percorso

I tre segmenti formativi mirati al miglioramento delle competenze specialistico-operative degli operatori di Polizia Locale si collocano con piena corrispondenza nell'area didattica della cosiddetta "formazione continua" disciplinata dalla D.G.R. del 22 febbraio 2016 - n. X/4842 – "Attività di formazione degli agenti di polizia locale: disposizioni attuative", ai sensi dell'art. 34, c. 2, della L.R. 6/2015".

Inoltre, estendendo l'offerta formativa a tutti gli operatori di Polizia Locale della Città metropolitana concretizzano l'azione formativa propedeutica alla "configurazione omogenea delle pratiche di polizia locale in direzione della gestione integrata della città metropolitana", così come prescritto dalla Legge Regionale del 1 aprile 2015, n. 6 "Disciplina regionale dei servizi di polizia locale e promozione di politiche integrate di sicurezza urbana" (B.U.R.L. n. 14, suppl. del 02 Aprile 2015).

Certificazione rilasciata

La Segreteria didattica della Scuola del Corpo è deputata al rilascio degli attestati di frequenza ai partecipanti dei corsi, delle attività e degli eventi formativi previsti nel progetto. Gli attestati di partecipazione saranno elaborati e rilasciati secondo le modalità previste per legge ed in base alle tipologie individuate dalle regole che disciplinano i progetti internazionali.

Ogni attestato sarà corredato, ai sensi del Regolamento n. 1828/2006 della Commissione, attuativo del Regolamento (CE) n. 1083/2006 del Consiglio, dai seguenti loghi da inserire in ordine da sinistra a destra (preferibilmente in alto e in orizzontale):

- logo n. 1 - Bandiera dell'Unione europea (conforme a specifiche norme grafiche) con sottostante dicitura Unione europea - Fondo sociale europeo
- logo n. 2 - Marchio del Ministero del lavoro e delle politiche sociali
- logo n. 3 - Logo nazionale FSE, Fse per il tuo futuro, con sottostante dicitura Programmi operativi nazionali per la formazione e l'occupazione
- Logo n. 4 - Regione Lombardia
- Logo n. 5 - Comune di Milano

Profilo

Seminari e laboratori tematici indirizzati ad agenti e ufficiali di Polizia Locale. Saranno organizzati nel periodo accademico compreso tra ottobre e giugno presso la sede della Scuola del Corpo di Milano, ovvero in tutte le strutture idonee ed in possesso dei requisiti previsti dalla normativa vigente in materia di adeguatezza degli spazi.

Le aree di studio ricomprese in questo segmento mireranno ai seguenti obiettivi:

- sviluppare e aggiornare le competenze degli agenti e degli ufficiali nelle sopraelencate aree di formazione continua;
- accompagnare gli enti locali nel percorso della gestione associata dei servizi, in particolare nella funzione di polizia locale e protezione civile (sala operativa unica, sistema informativo, servizi multi ente, presidio interforze) al fine di realizzare un sistema coordinato di pianificazione e gestione, per aree omogenee e servizi integrati, degli interventi inerenti la mobilità, la sicurezza urbana, gli eventi sovra comunali ed emergenziali;
- fornire conoscenze interdisciplinari (urbanistiche, sociologiche ed economiche) agli ufficiali ed ai nuclei specialistici in materia di Sicurezza Integrata, ai fini della collaborazione tecnica all'elaborazione, stesura ed attuazione dei piani di emergenza (ed operatività connessa), con particolare attenzione ai temi della c.d. rivitalizzazione urbana, quali la ristrutturazione dei quartieri di edilizia popolare, il trasporto pubblico locale e la mobilità sostenibile, le zone marginali ed interstiziali (permanenza di senza fissa dimora e nomadi) e la protezione civile.

Area

L'area di studio si colloca nell'ambito della formazione continua rivolta al personale e ai Comandi di Polizia locale e ne accompagna lo sviluppo attraverso la promozione di iniziative di aggiornamento, specializzazione e perfezionamento. La formazione continua è attuata anche con l'ausilio di tecnologie informatiche per attività di formazione mista (aula-distanza) e di auto-formazione. La formazione continua è necessariamente successiva alla frequenza del percorso di formazione base (D.G.R. 22 febbraio 2016 - n. X/4842 Attività di formazione degli agenti di polizia locale: disposizioni attuative, ai sensi dell'art. 34, c. 2, della L.R. 6/2015 – 4. Formazione continua per gli agenti di Polizia locale).

Descrizione del percorso

Workshop in sede anno 2017

Titolo percorso

SEGMENTO C: Seminari e laboratori tematici indirizzati ad Agenti ed Ufficiali di Polizia Locale.

Tipologia percorso

I tre segmenti formativi mirati al miglioramento delle competenze specialistico-operative degli operatori di Polizia Locale si collocano con piena corrispondenza nell'area didattica della cosiddetta "formazione continua" disciplinata dalla D.G.R. del 22 febbraio 2016 - n. X/4842 – "Attività di formazione degli agenti di polizia locale: disposizioni attuative", ai sensi dell'art. 34, c. 2, della L.R. 6/2015".

Inoltre, estendendo l'offerta formativa a tutti gli operatori di Polizia Locale della Città metropolitana concretizzano l'azione formativa propedeutica alla "configurazione omogenea delle pratiche di polizia locale in direzione della gestione integrata della città metropolitana", così come prescritto dalla Legge Regionale del 1 aprile 2015, n. 6 "Disciplina regionale dei servizi di polizia locale e promozione di politiche integrate di sicurezza urbana" (B.U.R.L. n. 14, suppl. del 02 Aprile 2015).

Certificazione rilasciata

La Segreteria didattica della Scuola del Corpo è deputata al rilascio degli attestati di frequenza ai partecipanti dei corsi, delle attività e degli eventi formativi previsti nel progetto. Gli attestati di partecipazione saranno elaborati e rilasciati secondo le modalità previste per legge ed in base alle tipologie individuate dalle regole che disciplinano i progetti internazionali.

Ogni attestato sarà corredato, ai sensi del Regolamento n. 1828/2006 della Commissione, attuativo del Regolamento (CE) n. 1083/2006 del Consiglio, dai seguenti loghi da inserire in ordine da sinistra a destra (preferibilmente in alto e in orizzontale):

- logo n. 1 - Bandiera dell'Unione europea (conforme a specifiche norme grafiche) con sottostante dicitura Unione europea - Fondo sociale europeo
- logo n. 2 - Marchio del Ministero del lavoro e delle politiche sociali
- logo n. 3 - Logo nazionale FSE, Fse per il tuo futuro, con sottostante dicitura Programmi operativi nazionali per la formazione e l'occupazione
- Logo n. 4 – Regione Lombardia
- Logo n. 5 – Comune di Milano

Profilo

Seminari e laboratori tematici indirizzati ad agenti e ufficiali di Polizia Locale. Saranno organizzati nel periodo accademico compreso tra ottobre e giugno presso la sede della Scuola del Corpo di Milano, ovvero in tutte le strutture idonee ed in possesso dei requisiti previsti dalla normativa vigente in materia di adeguatezza degli spazi.

Le aree di studio ricomprese in questo segmento mireranno ai seguenti obiettivi:

- sviluppare e aggiornare le competenze degli agenti e degli ufficiali nelle sopraelencate aree di formazione continua;
- accompagnare gli enti locali nel percorso della gestione associata dei servizi, in particolare nella funzione di polizia locale e protezione civile (sala operativa unica, sistema informativo, servizi multi ente, presidio interforze) al fine di realizzare un sistema coordinato di pianificazione e gestione, per aree omogenee e servizi integrati, degli interventi inerenti la mobilità, la sicurezza urbana, gli eventi sovra comunali ed emergenziali;
- fornire conoscenze interdisciplinari (urbanistiche, sociologiche ed economiche) agli ufficiali ed ai nuclei specialistici in materia di Sicurezza integrata, ai fini della collaborazione tecnica all'elaborazione, stesura ed attuazione dei piani di emergenza (ed operatività connessa), con particolare attenzione ai temi della c.d. rivitalizzazione urbana, quali la ristrutturazione dei quartieri di edilizia popolare, il trasporto pubblico locale e la mobilità sostenibile, le zone marginali ed interstiziali (permanenza di senza fissa dimora e nomadi) e la protezione civile.

Area

L'area di studio si colloca nell'ambito della formazione continua rivolta al personale e ai Comandi di Polizia locale e ne accompagna lo sviluppo attraverso la promozione di iniziative di aggiornamento, specializzazione e perfezionamento. La formazione continua è attuata anche con l'ausilio di tecnologie informatiche per attività di formazione mista (aula-distanza) e di auto-formazione. La formazione continua è necessariamente successiva alla frequenza del percorso di formazione base (D.G.R. 22 febbraio 2016 - n. X/4842 Attività di formazione degli agenti di polizia locale: disposizioni attuative, ai sensi dell'art. 34, c. 2, della L.R. 6/2015 – 4. Formazione continua per gli agenti di Polizia locale).

Descrizione del percorso

Workshop fuorisede anno 2017

Id CORSO

17/SE/CAMPUS/C/LA

Titolo percorso

SEGMENTO C: Seminari e laboratori tematici indirizzati ad Agenti ed Ufficiali di Polizia Locale.

Tipologia percorso

I tre segmenti formativi mirati al miglioramento delle competenze specialistico-operative degli operatori di Polizia Locale si collocano con piena corrispondenza nell'area didattica della cosiddetta "formazione continua" disciplinata dalla D.G.R. del 22 febbraio 2016 - n. X/4842 - "Attività di formazione degli agenti di polizia locale: disposizioni attuative", ai sensi dell'art. 34, c. 2, della L.R. 6/2015".

Inoltre, estendendo l'offerta formativa a tutti gli operatori di Polizia Locale della Città metropolitana concretizzano l'azione formativa propedeutica alla "configurazione omogenea delle pratiche di polizia locale in direzione della gestione integrata della città metropolitana", così come prescritto dalla Legge Regionale del 1 aprile 2015, n. 6 "Disciplina regionale dei servizi di polizia locale e promozione di politiche integrate di sicurezza urbana" (B.U.R.L. n. 14, suppl. del 02 Aprile 2015).

Certificazione rilasciata

La Segreteria didattica della Scuola del Corpo è deputata al rilascio degli attestati di frequenza ai partecipanti dei corsi, delle attività e degli eventi formativi previsti nel progetto. Gli attestati di partecipazione saranno elaborati e rilasciati secondo le modalità previste per legge ed in base alle tipologie individuate dalle regole che disciplinano i progetti internazionali.

Ogni attestato sarà corredato, ai sensi del Regolamento n. 1828/2006 della Commissione, attuativo del Regolamento (CE) n. 1083/2006 del Consiglio, dai seguenti loghi da inserire in ordine da sinistra a destra (preferibilmente in alto e in orizzontale):

- logo n. 1 - Bandiera dell'Unione europea (conforme a specifiche norme grafiche) con sottostante dicitura Unione europea - Fondo sociale europeo
- logo n. 2 - Marchio del Ministero del lavoro e delle politiche sociali
- logo n. 3 - Logo nazionale FSE, Fse per il tuo futuro, con sottostante dicitura Programmi operativi nazionali per la formazione e l'occupazione
- Logo n. 4 - Regione Lombardia
- Logo n. 5 - Comune di Milano

Profilo

Seminari e laboratori tematici indirizzati ad agenti e ufficiali di Polizia Locale. Saranno organizzati nel periodo accademico compreso tra ottobre e giugno presso la sede della Scuola del Corpo di Milano, ovvero in tutte le strutture idonee ed in possesso dei requisiti previsti dalla normativa vigente in materia di adeguatezza degli spazi.

Le aree di studio ricomprese in questo segmento mireranno ai seguenti obiettivi:

- sviluppare e aggiornare le competenze degli agenti e degli ufficiali nelle sopraelencate aree di formazione continua;
- accompagnare gli enti locali nel percorso della gestione associata dei servizi, in particolare nella funzione di polizia locale e protezione civile (sala operativa unica, sistema informativo, servizi multi ente, presidio interforze) al fine di realizzare un sistema coordinato di pianificazione e gestione, per aree omogenee e servizi integrati, degli interventi inerenti la mobilità, la sicurezza urbana, gli eventi sovra comunali ed emergenziali;
- fornire conoscenze interdisciplinari (urbanistiche, sociologiche ed economiche) agli ufficiali ed ai nuclei specialistici in materia di Sicurezza Integrata, ai fini della collaborazione tecnica all'elaborazione, stesura ed attuazione dei piani di emergenza (ed operatività connessa), con particolare attenzione ai temi della c.d. rivitalizzazione urbana, quali la ristrutturazione dei quartieri di edilizia popolare, il trasporto pubblico locale e la mobilità sostenibile, le zone marginali ed interstiziali (permanenza di senza fissa dimora e nomadi) e la protezione civile.

Area

L'area di studio si colloca nell'ambito della formazione continua rivolta al personale e ai Comandi di Polizia locale e ne accompagna lo sviluppo attraverso la promozione di iniziative di aggiornamento, specializzazione e perfezionamento. La formazione continua è attuata anche con l'ausilio di tecnologie informatiche per attività di formazione mista (aula-distanza) e di auto-formazione. La formazione continua è necessariamente successiva alla frequenza del percorso di formazione base (D.G.R. 22 febbraio 2016 - n. X/4842 Attività di formazione degli agenti di polizia locale: disposizioni attuative, ai sensi dell'art. 34, c. 2, della L.R. 6/2015 - 4. Formazione continua per gli agenti di Polizia locale).

Descrizione del percorso

Id CORSO

18/SE/CAMPUS/C/ST

Titolo percorso

SEGMENTO C: Seminari e laboratori tematici indirizzati ad Agenti ed Ufficiali di Polizia Locale.

Tipologia percorso

I tre segmenti formativi mirati al miglioramento delle competenze specialistico-operative degli operatori di Polizia Locale si collocano con piena corrispondenza nell'area didattica della cosiddetta "formazione continua" disciplinata dalla D.G.R. del 22 febbraio 2016 - n. X/4842 – "Attività di formazione degli agenti di polizia locale: disposizioni attuative", ai sensi dell'art. 34, c. 2, della L.R. 6/2015".

Inoltre, estendendo l'offerta formativa a tutti gli operatori di Polizia Locale della Città metropolitana concretizzano l'azione formativa propedeutica alla "configurazione omogenea delle pratiche di polizia locale in direzione della gestione integrata della città metropolitana", così come prescritto dalla Legge Regionale del 1 aprile 2015, n. 6 "Disciplina regionale dei servizi di polizia locale e promozione di politiche integrate di sicurezza urbana" (B.U.R.L. n. 14, suppl. del 02 Aprile 2015).

Certificazione rilasciata

La Segreteria didattica della Scuola del Corpo è deputata al rilascio degli attestati di frequenza ai partecipanti dei corsi, delle attività e degli eventi formativi previsti nel progetto. Gli attestati di partecipazione saranno elaborati e rilasciati secondo le modalità previste per legge ed in base alle tipologie individuate dalle regole che disciplinano i progetti internazionali.

Ogni attestato sarà corredato, ai sensi del Regolamento n. 1828/2006 della Commissione, attuativo del Regolamento (CE) n. 1083/2006 del Consiglio, dai seguenti loghi da inserire in ordine da sinistra a destra (preferibilmente in alto e in orizzontale):

- logo n. 1 - Bandiera dell'Unione europea (conforme a specifiche norme grafiche) con sottostante dicitura Unione europea - Fondo sociale europeo
- logo n. 2 - Marchio del Ministero del lavoro e delle politiche sociali
- logo n. 3 - Logo nazionale FSE, Fse per il tuo futuro, con sottostante dicitura Programmi operativi nazionali per la formazione e l'occupazione
- Logo n. 4 – Regione Lombardia
- Logo n. 5 – Comune di Milano

Profilo

Seminari e laboratori tematici indirizzati ad agenti e ufficiali di Polizia Locale. Saranno organizzati nel periodo accademico compreso tra ottobre e giugno presso la sede della Scuola del Corpo di Milano, ovvero in tutte le strutture idonee ed in possesso dei requisiti previsti dalla normativa vigente in materia di adeguatezza degli spazi.

Le aree di studio ricomprese in questo segmento mireranno ai seguenti obiettivi:

- sviluppare e aggiornare le competenze degli agenti e degli ufficiali nelle sopraelencate aree di formazione continua;
- accompagnare gli enti locali nel percorso della gestione associata dei servizi, in particolare nella funzione di polizia locale e protezione civile (sala operativa unica, sistema informativo, servizi multi ente, presidio interforze) al fine di realizzare un sistema coordinato di pianificazione e gestione, per aree omogenee e servizi integrati, degli interventi inerenti la mobilità, la sicurezza urbana, gli eventi sovra comunali ed emergenziali;
- fornire conoscenze interdisciplinari (urbanistiche, sociologiche ed economiche) agli ufficiali ed ai nuclei specialistici in materia di Sicurezza integrata, ai fini della collaborazione tecnica all'elaborazione, stesura ed attuazione dei piani di emergenza (ed operatività connessa), con particolare attenzione ai temi della c.d. rivitalizzazione urbana, quali la ristrutturazione dei quartieri di edilizia popolare, il trasporto pubblico locale e la mobilità sostenibile, le zone marginali ed interstiziali (permanenza di senza fissa dimora e nomadi) e la protezione civile.

Area

L'area di studio si colloca nell'ambito della formazione continua rivolta al personale e ai Comandi di Polizia locale e ne accompagna lo sviluppo attraverso la promozione di iniziative di aggiornamento, specializzazione e perfezionamento. La formazione continua è attuata anche con l'ausilio di tecnologie informatiche per attività di formazione mista (aula-distanza) e di auto-formazione. La formazione continua è necessariamente successiva alla frequenza del percorso di formazione base (D.G.R. 22 febbraio 2016 - n. X/4842 Attività di formazione degli agenti di polizia locale: disposizioni attuative, ai sensi dell'art. 34, c. 2, della L.R. 6/2015 – 4. Formazione continua per gli agenti di Polizia locale).

Descrizione del percorso

Seminari tematici fuori sede anno 2018

Id CORSO

18/S/CAMPUS/C/WS

Titolo percorso

SEGMENTO C: Seminari e laboratori tematici indirizzati ad Agenti ed Ufficiali di Polizia Locale.

Tipologia percorso

I tre segmenti formativi mirati al miglioramento delle competenze specialistico-operative degli operatori di Polizia Locale si collocano con piena corrispondenza nell'area didattica della cosiddetta "formazione continua" disciplinata dalla D.G.R. del 22 febbraio 2016 - n. X/4842 – "Attività di formazione degli agenti di polizia locale: disposizioni attuative", ai sensi dell'art. 34, c. 2, della L.R. 6/2015".
Inoltre, estendendo l'offerta formativa a tutti gli operatori di Polizia Locale della Città metropolitana concretizzano l'azione formativa propedeutica alla "configurazione omogenea delle pratiche di polizia locale in direzione della gestione integrata della città metropolitana", così come prescritto dalla Legge Regionale del 1 aprile 2015, n. 6 "Disciplina regionale dei servizi di polizia locale e promozione di politiche integrate di sicurezza urbana" (B.U.R.L. n. 14, suppl. del 02 Aprile 2015).

Certificazione rilasciata

La Segreteria didattica della Scuola del Corpo è deputata al rilascio degli attestati di frequenza ai partecipanti dei corsi, delle attività e degli eventi formativi previsti nel progetto. Gli attestati di partecipazione saranno elaborati e rilasciati secondo le modalità previste per legge ed in base alle tipologie individuate dalle regole che disciplinano i progetti internazionali.

Ogni attestato sarà corredato, ai sensi del Regolamento n. 1828/2006 della Commissione, attuativo del Regolamento (CE) n. 1083/2006 del Consiglio, dai seguenti loghi da inserire in ordine da sinistra a destra (preferibilmente in alto e in orizzontale):

- logo n. 1 - Bandiera dell'Unione europea (conforme a specifiche norme grafiche) con sottostante dicitura Unione europea - Fondo sociale europeo
- logo n. 2 - Marchio del Ministero del lavoro e delle politiche sociali
- logo n. 3 - Logo nazionale FSE, Fse per il tuo futuro, con sottostante dicitura Programmi operativi nazionali per la formazione e l'occupazione
- Logo n. 4 - Regione Lombardia
- Logo n. 5 - Comune di Milano

Profilo

Seminari e laboratori tematici indirizzati ad agenti e ufficiali di Polizia Locale. Saranno organizzati nel periodo accademico compreso tra ottobre e giugno presso la sede della Scuola del Corpo di Milano, ovvero in tutte le strutture idonee ed in possesso dei requisiti previsti dalla normativa vigente in materia di adeguatezza degli spazi.

Le aree di studio ricomprese in questo segmento mireranno ai seguenti obiettivi:

- sviluppare e aggiornare le competenze degli agenti e degli ufficiali nelle sopraelencate aree di formazione continua;
- accompagnare gli enti locali nel percorso della gestione associata dei servizi, in particolare nella funzione di polizia locale e protezione civile (sala operativa unica, sistema informativo, servizi multi ente, presidio interforze) al fine di realizzare un sistema coordinato di pianificazione e gestione, per aree omogenee e servizi integrati, degli interventi inerenti la mobilità, la sicurezza urbana, gli eventi sovra comunali ed emergenziali;
- fornire conoscenze interdisciplinari (urbanistiche, sociologiche ed economiche) agli ufficiali ed ai nuclei specialistici in materia di Sicurezza integrata, ai fini della collaborazione tecnica all'elaborazione, stesura ed attuazione dei piani di emergenza (ed operatività connessa), con particolare attenzione ai temi della c.d. rivitalizzazione urbana, quali la ristrutturazione dei quartieri di edilizia popolare, il trasporto pubblico locale e la mobilità sostenibile, le zone marginali ed interstiziali (permanenza di senza fissa dimora e nomadi) e la protezione civile.

Area

L'area di studio si colloca nell'ambito della formazione continua rivolta al personale e ai Comandi di Polizia locale e ne accompagna lo sviluppo attraverso la promozione di iniziative di aggiornamento, specializzazione e perfezionamento. La formazione continua è attuata anche con l'ausilio di tecnologie informatiche per attività di formazione mista (aula-distanza) e di auto-formazione. La formazione continua è necessariamente successiva alla frequenza del percorso di formazione base (D.G.R. 22 febbraio 2016 - n. X/4842 Attività di formazione degli agenti di polizia locale: disposizioni attuative, ai sensi dell'art. 34, c. 2,

della L.R. 6/2015 – 4. Formazione continua per gli agenti di Polizia locale).

Descrizione del percorso

Workshop in sede anno 2018

Id CORSO

18/SE/CAMPUS/C/WS

Titolo percorso

SEGMENTO C: Seminari e laboratori tematici indirizzati ad Agenti ed Ufficiali di Polizia Locale.

Tipologia percorso

I tre segmenti formativi mirati al miglioramento delle competenze specialistico-operative degli operatori di Polizia Locale si collocano con piena corrispondenza nell'area didattica della cosiddetta "formazione continua" disciplinata dalla D.G.R. del 22 febbraio 2016 - n. X/4842 – "Attività di formazione degli agenti di polizia locale: disposizioni attuative", ai sensi dell'art. 34, c. 2, della L.R. 6/2015".

Inoltre, estendendo l'offerta formativa a tutti gli operatori di Polizia Locale della Città metropolitana concretizzano l'azione formativa propedeutica alla "configurazione omogenea delle pratiche di polizia locale in direzione della gestione integrata della città metropolitana", così come prescritto dalla Legge Regionale del 1 aprile 2015, n. 6 "Disciplina regionale dei servizi di polizia locale e promozione di politiche integrate di sicurezza urbana" (B.U.R.L. n. 14, suppl. del 02 Aprile 2015).

Certificazione rilasciata

La Segreteria didattica della Scuola del Corpo è deputata al rilascio degli attestati di frequenza ai partecipanti dei corsi, delle attività e degli eventi formativi previsti nel progetto. Gli attestati di partecipazione saranno elaborati e rilasciati secondo le modalità previste per legge ed in base alle tipologie individuate dalle regole che disciplinano i progetti internazionali.

Ogni attestato sarà corredato, ai sensi del Regolamento n. 1828/2006 della Commissione, attuativo del Regolamento (CE) n. 1083/2006 del Consiglio, dai seguenti loghi da inserire in ordine da sinistra a destra (preferibilmente in alto e in orizzontale):

- logo n. 1 - Bandiera dell'Unione europea (conforme a specifiche norme grafiche) con sottostante dicitura Unione europea - Fondo sociale europeo
- logo n. 2 - Marchio del Ministero del lavoro e delle politiche sociali
- logo n. 3 - Logo nazionale FSE, Fse per il tuo futuro, con sottostante dicitura Programmi operativi nazionali per la formazione e l'occupazione
- Logo n. 4 – Regione Lombardia
- Logo n. 5 – Comune di Milano

Profilo

Seminari e laboratori tematici indirizzati ad agenti e ufficiali di Polizia Locale. Saranno organizzati nel periodo accademico compreso tra ottobre e giugno presso la sede della Scuola del Corpo di Milano, ovvero in tutte le strutture idonee ed in possesso dei requisiti previsti dalla normativa vigente in materia di adeguatezza degli spazi.

Le aree di studio ricomprese in questo segmento mireranno ai seguenti obiettivi:

sviluppare e aggiornare le competenze degli agenti e degli ufficiali nelle sopraelencate aree di formazione continua;

accompagnare gli enti locali nel percorso della gestione associata dei servizi, in particolare nella funzione di polizia locale e protezione civile (sala operativa unica, sistema informativo, servizi multi ente, presidio interforze) al fine di realizzare un sistema coordinato di pianificazione e gestione, per aree omogenee e servizi integrati, degli interventi inerenti la mobilità, la sicurezza urbana, gli eventi sovra comunali ed emergenziali;

fornire conoscenze interdisciplinari (urbanistiche, sociologiche ed economiche) agli ufficiali ed ai nuclei specialistici in materia di Sicurezza integrata, ai fini della collaborazione tecnica all'elaborazione, stesura ed attuazione dei piani di emergenza (ed operatività connessa), con particolare attenzione ai temi della c.d. rivitalizzazione urbana, quali la ristrutturazione dei quartieri di edilizia popolare, il trasporto pubblico locale e la mobilità sostenibile, le zone marginali ed interstiziali (permanenza di senza fissa dimora e nomadi) e la protezione civile.

Area

L'area di studio si colloca nell'ambito della formazione continua rivolta al personale e ai Comandi di Polizia locale e ne accompagna lo sviluppo attraverso la promozione di iniziative di aggiornamento, specializzazione e perfezionamento. La formazione continua è attuata anche con l'ausilio di tecnologie informatiche per attività di formazione mista (aula-distanza) e di auto-formazione. La formazione continua è

necessariamente successiva alla frequenza del percorso di formazione base (D.G.R. 22 febbraio 2016 - n. X/4842 Attività di formazione degli agenti di polizia locale: disposizioni attuative, ai sensi dell'art. 34, c. 2, della L.R. 6/2015 – 4. Formazione continua per gli agenti di Polizia locale).

Descrizione del percorso

Workshop fuori sede anno 2018

Id CORSO

18/SE/CAMPUS/C/LA

Titolo percorso

SEGMENTO C: Seminari e laboratori tematici indirizzati ad Agenti ed Ufficiali di Polizia Locale.

Tipologia percorso

I tre segmenti formativi mirati al miglioramento delle competenze specialistico-operative degli operatori di Polizia Locale si collocano con piena corrispondenza nell'area didattica della cosiddetta "formazione continua" disciplinata dalla D.G.R. del 22 febbraio 2016 - n. X/4842 – "Attività di formazione degli agenti di polizia locale: disposizioni attuative", ai sensi dell'art. 34, c. 2, della L.R. 6/2015".

Inoltre, estendendo l'offerta formativa a tutti gli operatori di Polizia Locale della Città metropolitana concretizzano l'azione formativa propedeutica alla "configurazione omogenea delle pratiche di polizia locale in direzione della gestione integrata della città metropolitana", così come prescritto dalla Legge Regionale del 1 aprile 2015, n. 6 "Disciplina regionale dei servizi di polizia locale e promozione di politiche integrate di sicurezza urbana" (B.U.R.L. n. 14, suppl. del 02 Aprile 2015).

Certificazione rilasciata

La Segreteria didattica della Scuola del Corpo è deputata al rilascio degli attestati di frequenza ai partecipanti dei corsi, delle attività e degli eventi formativi previsti nel progetto. Gli attestati di partecipazione saranno elaborati e rilasciati secondo le modalità previste per legge ed in base alle tipologie individuate dalle regole che disciplinano i progetti internazionali.

Ogni attestato sarà corredato, ai sensi del Regolamento n. 1828/2006 della Commissione, attuativo del Regolamento (CE) n. 1083/2006 del Consiglio, dai seguenti loghi da inserire in ordine da sinistra a destra (preferibilmente in alto e in orizzontale):

- logo n. 1 - Bandiera dell'Unione europea (conforme a specifiche norme grafiche) con sottostante dicitura Unione europea - Fondo sociale europeo
- logo n. 2 - Marchio del Ministero del lavoro e delle politiche sociali
- logo n. 3 - Logo nazionale FSE, Fse per il tuo futuro, con sottostante dicitura Programmi operativi nazionali per la formazione e l'occupazione
- Logo n. 4 – Regione Lombardia
- Logo n. 5 – Comune di Milano

Profilo

Seminari e laboratori tematici indirizzati ad agenti e ufficiali di Polizia Locale. Saranno organizzati nel periodo accademico compreso tra ottobre e giugno presso la sede della Scuola del Corpo di Milano, ovvero in tutte le strutture idonee ed in possesso dei requisiti previsti dalla normativa vigente in materia di adeguatezza degli spazi.

Le aree di studio ricomprese in questo segmento mireranno ai seguenti obiettivi:

- sviluppare e aggiornare le competenze degli agenti e degli ufficiali nelle sopraelencate aree di formazione continua;
- accompagnare gli enti locali nel percorso della gestione associata dei servizi, in particolare nella funzione di polizia locale e protezione civile (sala operativa unica, sistema informativo, servizi multi ente, presidio interforze) al fine di realizzare un sistema coordinato di pianificazione e gestione, per aree omogenee e servizi integrati, degli interventi inerenti la mobilità, la sicurezza urbana, gli eventi sovra comunali ed emergenziali;
- fornire conoscenze interdisciplinari (urbanistiche, sociologiche ed economiche) agli ufficiali ed ai nuclei specialistici in materia di Sicurezza Integrata, ai fini della collaborazione tecnica all'elaborazione, stesura ed attuazione dei piani di emergenza (ed operatività connessa), con particolare attenzione ai temi della c.d. rivitalizzazione urbana, quali la ristrutturazione dei quartieri di edilizia popolare, il trasporto pubblico locale e la mobilità sostenibile, le zone marginali ed interstiziali (permanenza di senza fissa dimora e nomadi) e la protezione civile.

Area

L'area di studio si colloca nell'ambito della formazione continua rivolta al personale e ai Comandi di Polizia locale e ne accompagna lo sviluppo attraverso la promozione di iniziative di aggiornamento,

specializzazione e perfezionamento. La formazione continua è attuata anche con l'ausilio di tecnologie informatiche per attività di formazione mista (aula-distanza) e di auto-formazione. La formazione continua è necessariamente successiva alla frequenza del percorso di formazione base (D.G.R. 22 febbraio 2016 - n. X/4842 Attività di formazione degli agenti di polizia locale: disposizioni attuative, ai sensi dell'art. 34, c. 2, della L.R. 6/2015 – 4. Formazione continua per gli agenti di Polizia locale).

Descrizione del percorso

Laboratori fuori sede anno 2018

ID_corso (*)	n° allievi previsti	n° ore corso	costo/h corso come da tab. Allegato 1 all'Avviso	Totale costo - quota pubblica corso
16/S/CAMPUS/A/LF				
17/S/CAMPUS/A/LF				
17/S/CAMPUS/A/SV				
17/S/CAMPUS/A/EL				
18/S/CAMPUS/A/LF				
18/S/CAMPUS/A/SV				
18/S/CAMPUS/A/EL				
17/S/CAMPUS/B/LF				
17/S/CAMPUS/B/ST				
17/S/CAMPUS/B/LA				
17/S/CAMPUS/B/AE				
18/S/CAMPUS/B/LF				
18/S/CAMPUS/B/ST				
18/S/CAMPUS/B/LA				
18/S/CAMPUS/B/AE				
17/SE/CAMPUS/C/ST				
17/S/CAMPUS/C/WS				
TOTALE QUOTA PUBBLICA			Max € 500.000,00	

PIANO DEI CONTI DEL PROGETTO – costi a preventivo:

A	COSTI DIRETTI DEL PROGETTO	
A1	Preparazione (max 5% del costo totale di progetto)	€ 10.710,90
	Indagine preliminare di mercato	€ 0,00
	Ideazione e progettazione	€ 5.692,50
	Pubblicizzazione e promozione del progetto	€ 5.018,40
	Selezione e orientamento partecipanti	€0,00
	Elaborazione materiale didattico	€ 0,00
A2	Realizzazione	€ 384.277,15
	Docenza/codocenza/orientamento e tutoraggio	€ 258.118,26
	Erogazione del servizio	€ 40.000,00
	Attività di sostegno all'utenza svantaggiata: docenza di supporto, ecc.	€ 0,00
	Attività di sostegno all'utenza (indennità partecipanti, trasporto, vitto, alloggio)	€ 0,00
	Esami	€ 0,00
	Utilizzo locali e attrezzature per l'attività programmata	€ 9.748,30
	Utilizzo materiali di consumo per l'attività programmata	€ 76.410,59
A3	Diffusione risultati	€ 6.410,40
	Incontri e seminari	€ 6.410,40
	Elaborazione reports e studi	€ 0,00
	Pubblicazioni finali	€ 0,00
A4	Direzione e controllo interno (max 10% del costo totale di progetto)	€ 49.839,67
	Direzione e valutazione finale dell'operazione o del progetto	€ 4.654,50
	Coordinamento e segreteria tecnica organizzativa	€ 32.454,50
	Monitoraggio fisico-finanziario, rendicontazione	€ 12.730,67
A	TOTALE COSTI DIRETTI DEL PROGETTO	€ 451.238,12
B	COSTI INDIRETTI dichiarazione su base forfettaria (max 15% dei costi di personale)	€ 48.761,88
TOT	TOTALE COSTO DEL PROGETTO (A+B)	€ 500.000,00

Dati economico finanziari**A) Costo totale del progetto** (quota pubblica e cofinanziamento privato): > € 80.000,00

calcolato dal sistema totale piano dei conti
--

B) Contributo richiesto: quota pubblica (max € 500.000,00)

calcolato dal sistema totale tab. calcolo quota pubblica
--

calcolato dal sistema

Il Legale rappresentante o soggetto delegato con potere di firma Antonio Barbato (Documento firmato digitalmente ai sensi dell'art.24 del D.Lgs. 82/2005 e ss.mm.ii.)